

# P4\_B29a

562 pi.ca./sq.ft.

- 1 séjour - salle à manger - cuisine / living room dining room kitchen
- 2 cuisine / kitchen
- 3 chambre / bedroom
- 4 salle de bain / bathroom
- 5 buanderie / laundry - walk-in
- 6 terrasse / terrace (261 pi.ca)

Unité(s) 102

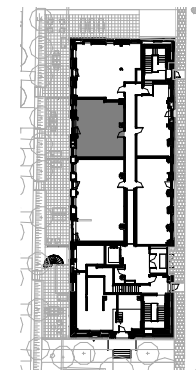

**NOTE :**

Les plans et dimensions sont préliminaires et peuvent être sujets à changement sans préavis. La superficie indiquée est brute, approximative et donnée à titre indicatif seulement.

Plans and dimensions are preliminary and subject to modifications without advanced notice. Specified gross area is approximate and information purpose only.

SIGNATURE:

DATE: