



#03

Cahier des  
plans d'unité

---

Unit plates  
booklet

# A4\_P3

542 pi.ca./sq.ft.

- 1 séjour / living room
- 2 cuisine - salle à manger / kitchen - dining room
- 3 chambre / bedroom
- 4 salle de bain / bathroom
- 5 walk-in
- 6 buanderie / laundry
- 7 terrasse / terrace (78 pi.ca.)

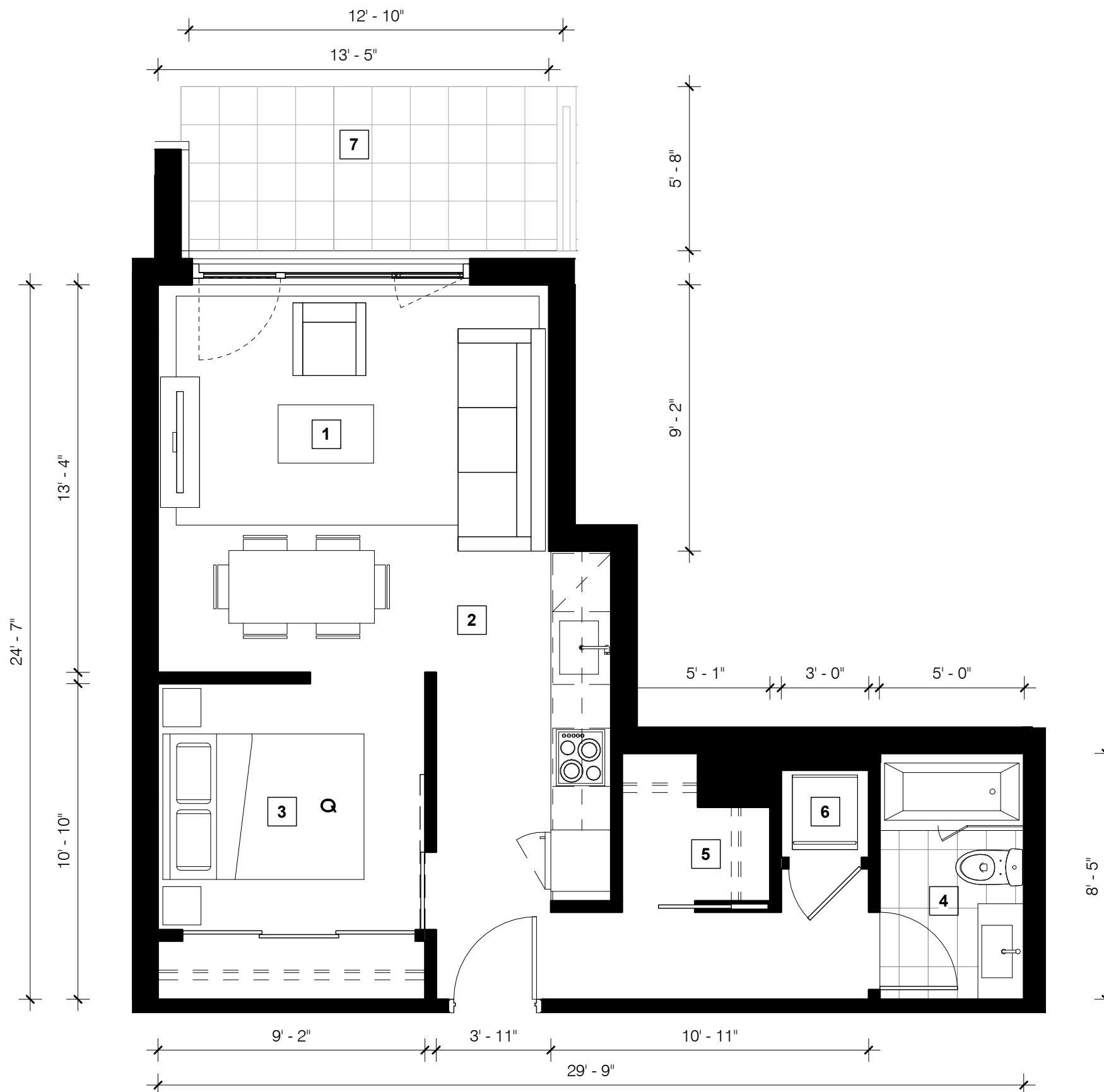

Unité(s) 107

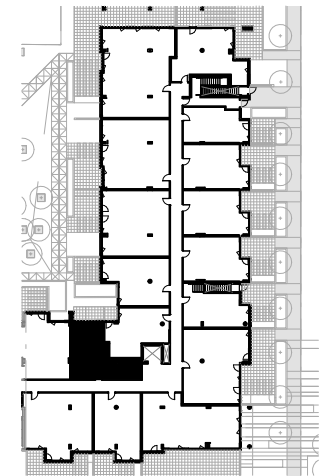

NOTE :

Les plans et dimensions sont préliminaires et peuvent être sujets à changement sans préavis. La superficie indiquée est brute, approximative et donnée à titre indicatif seulement.

Plans and dimensions are preliminary and subject to modifications without advanced notice. Specified gross area is approximate and information purpose only.

SIGNATURE:

DATE:

# A5\_P3

519 pi.ca./sq.ft.

- 1 séjour-chambre / bedroom-living room
- 2 cuisine - salle à manger / kitchen - dining room
- 3 salle de bain / bathroom
- 4 buanderie / laundry
- 5 terrasse / terrace (32 pi.ca.)

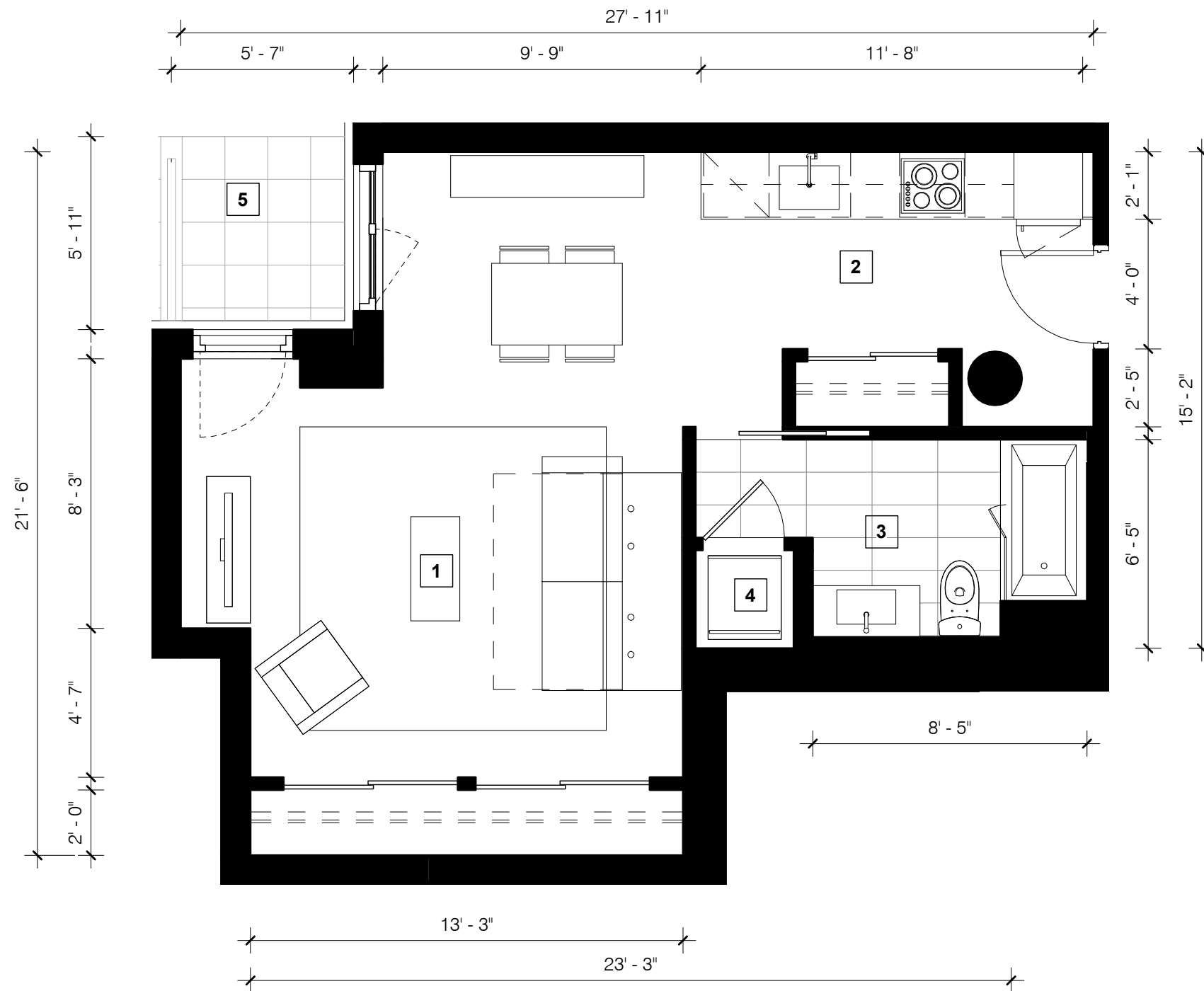

Unité(s) 109

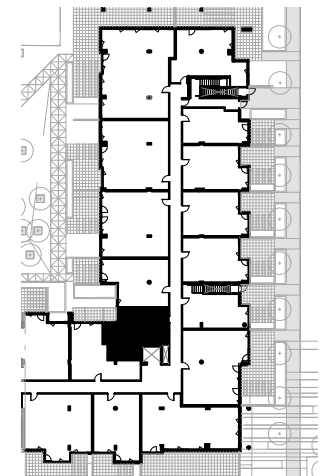

NOTE :

Les plans et dimensions sont préliminaires et peuvent être sujets à changement sans préavis. La superficie indiquée est brute, approximative et donnée à titre indicatif seulement.

Plans and dimensions are preliminary and subject to modifications without advanced notice. Specified gross area is approximate and information purpose only.

SIGNATURE:

DATE:

15/02/2019

# A6\_P3

456 pi.ca./sq.ft.

- 1 séjour-chambre / bedroom-living room
- 2 cuisine - salle à manger / kitchen - dining room
- 3 salle de bain / bathroom
- 4 buanderie / laundry
- 5 terrasse / terrace (114 pi.ca.)

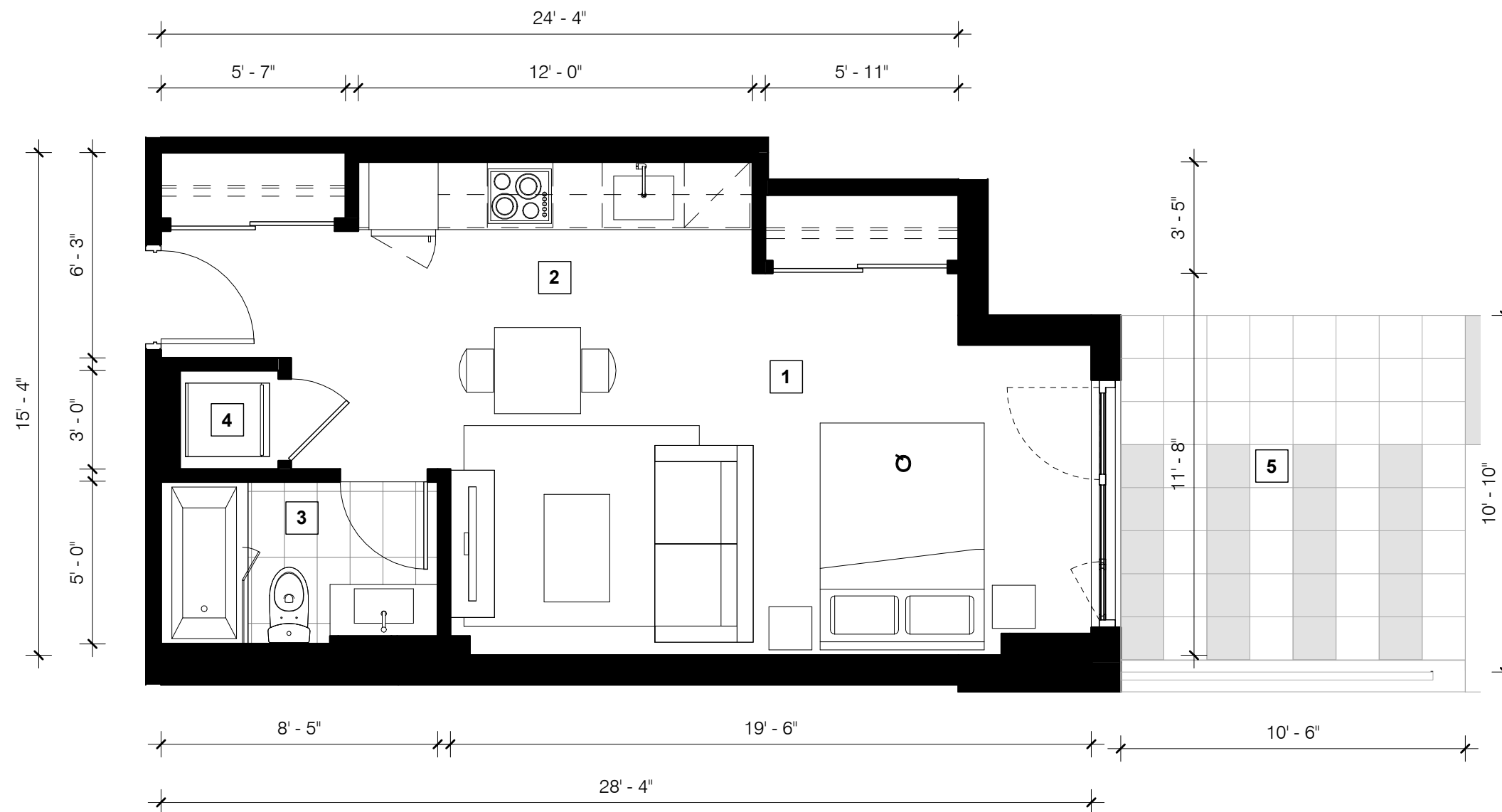

Unité(s) 124

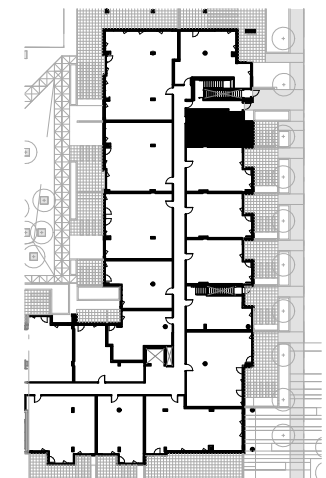

NOTE :

Les plans et dimensions sont préliminaires et peuvent être sujets à changement sans préavis. La superficie indiquée est brute, approximative et donnée à titre indicatif seulement.

Plans and dimensions are preliminary and subject to modifications without advanced notice. Specified gross area is approximate and information purpose only.

SIGNATURE:

DATE:



# A10\_P3

308 pi.ca./sq.ft.

- 1 séjour-chambre / bedroom-living room
- 2 cuisine - salle à manger / kitchen - dining room
- 3 salle de bain / bathroom
- 4 buanderie / laundry
- 5 Juliette / Juliette balcony (7 pi.ca.)

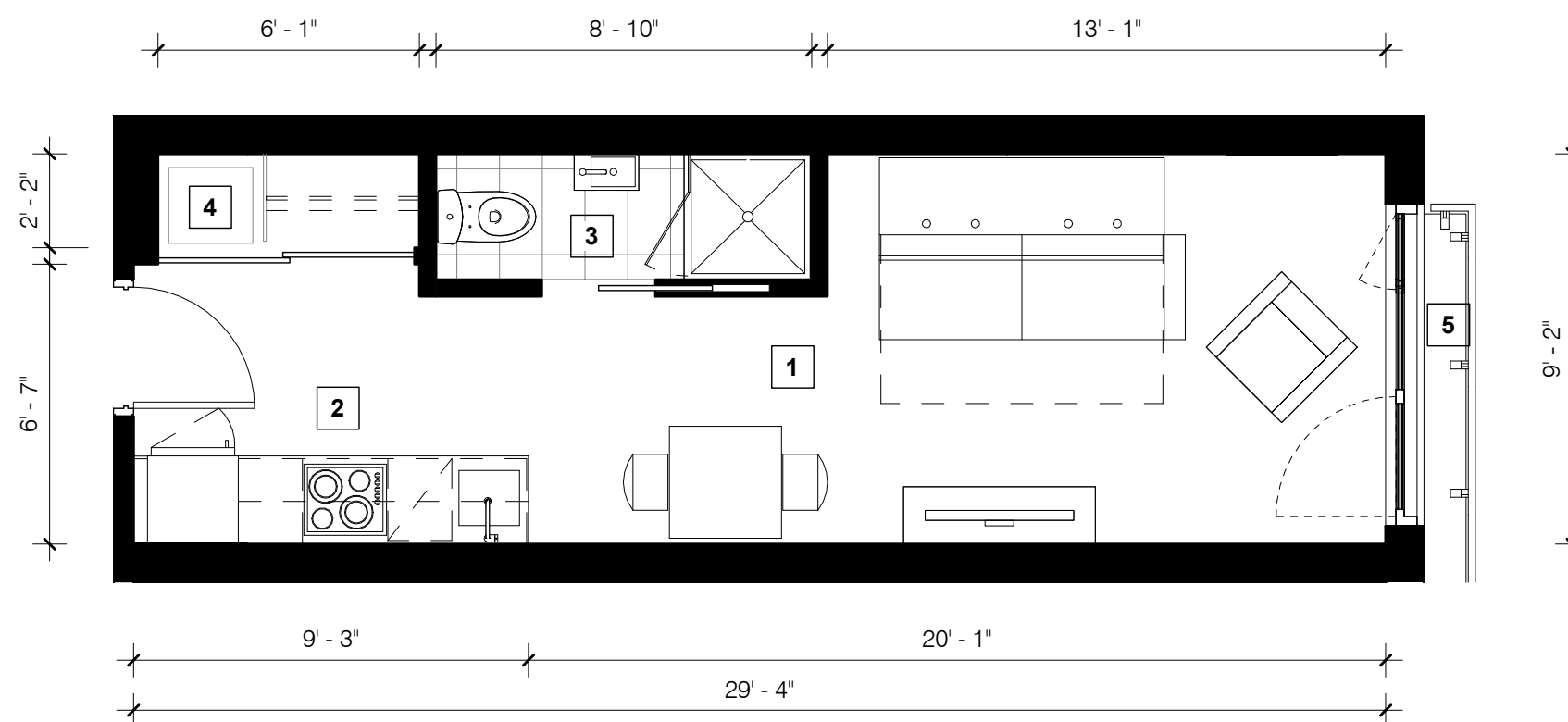

Unité(s) 226 326 426 526

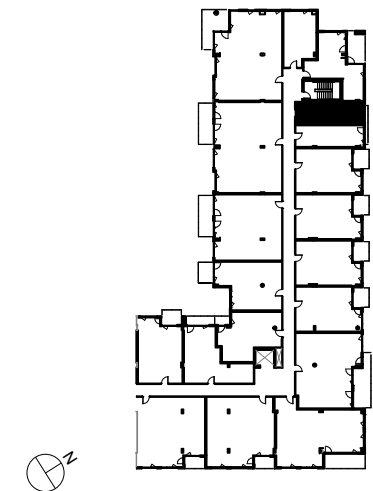

**NOTE :**

Les plans et dimensions sont préliminaires et peuvent être sujets à changement sans préavis. La superficie indiquée est brute, approximative et donnée à titre indicatif seulement.

Plans and dimensions are preliminary and subject to modifications without advanced notice. Specified gross area is approximate and information purpose only.

SIGNATURE:

DATE:

# A10MR\_P3

308 pi.ca./sq.ft.

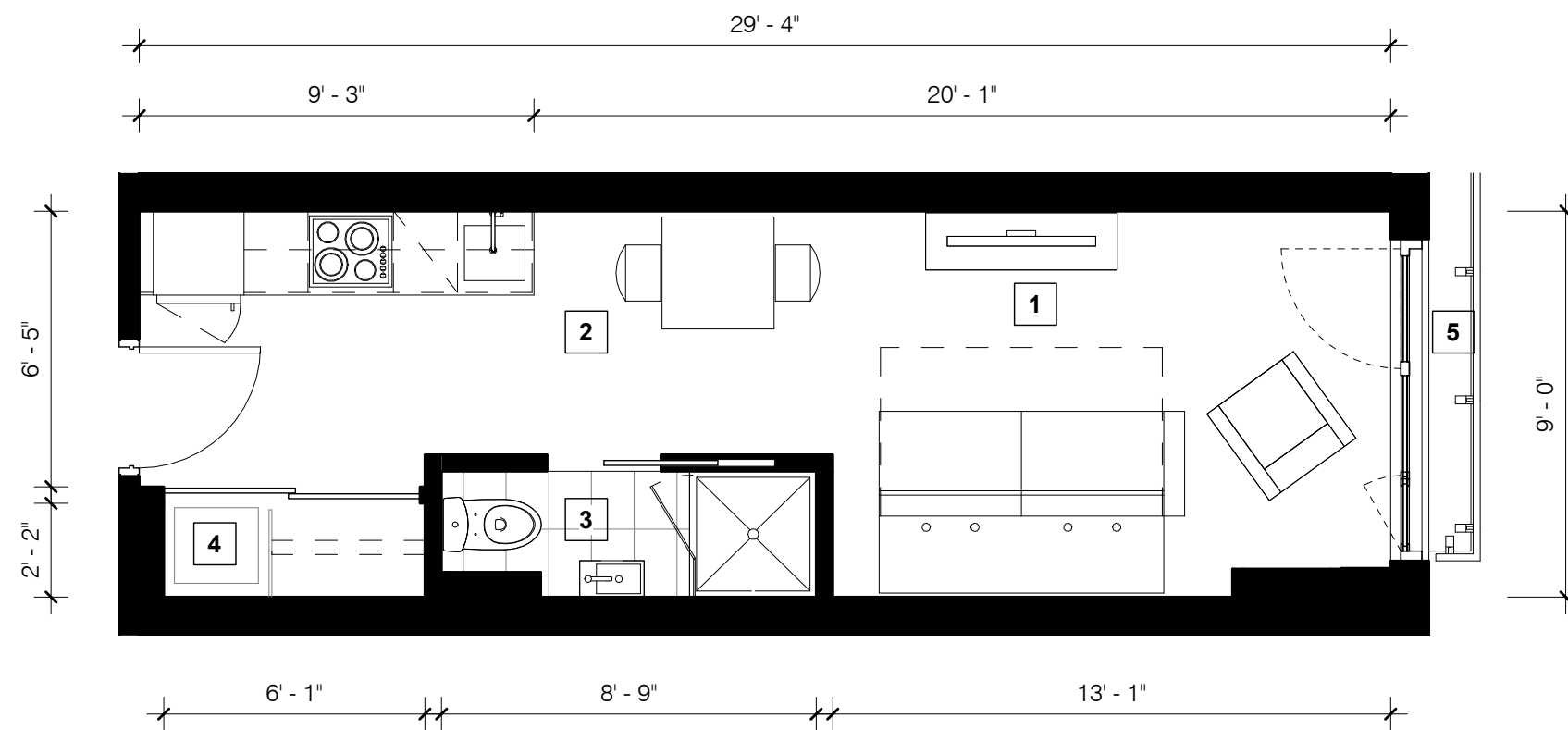

- 1 séjour-chambre / bedroom-living room
- 2 cuisine - salle à manger / kitchen - dining room
- 3 salle de bain / bathroom
- 4 buanderie / laundry
- 5 Juliette / Juliette balcony (7 pi.ca.)

Unité(s) 224 324 424 524

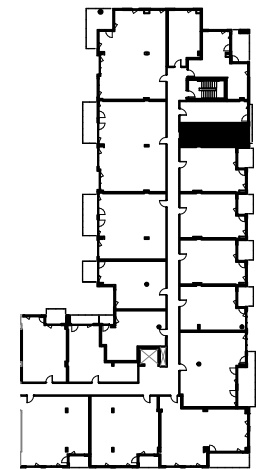

**NOTE :**

Les plans et dimensions sont préliminaires et peuvent être sujets à changement sans préavis. La superficie indiquée est brute, approximative et donnée à titre indicatif seulement.

Plans and dimensions are preliminary and subject to modifications without advanced notice. Specified gross area is approximate and information purpose only.

SIGNATURE: \_\_\_\_\_

DATE: \_\_\_\_\_

15/02/2019

# A11\_P3

542 pi.ca./sq.ft.

- 1 séjour / living room
- 2 cuisine - salle à manger / kitchen - dining room
- 3 chambre / bedroom
- 4 salle de bain / bathroom
- 5 buanderie / laundry
- 6 walk-in
- 7 balcon / balcony (43 pi.ca.)

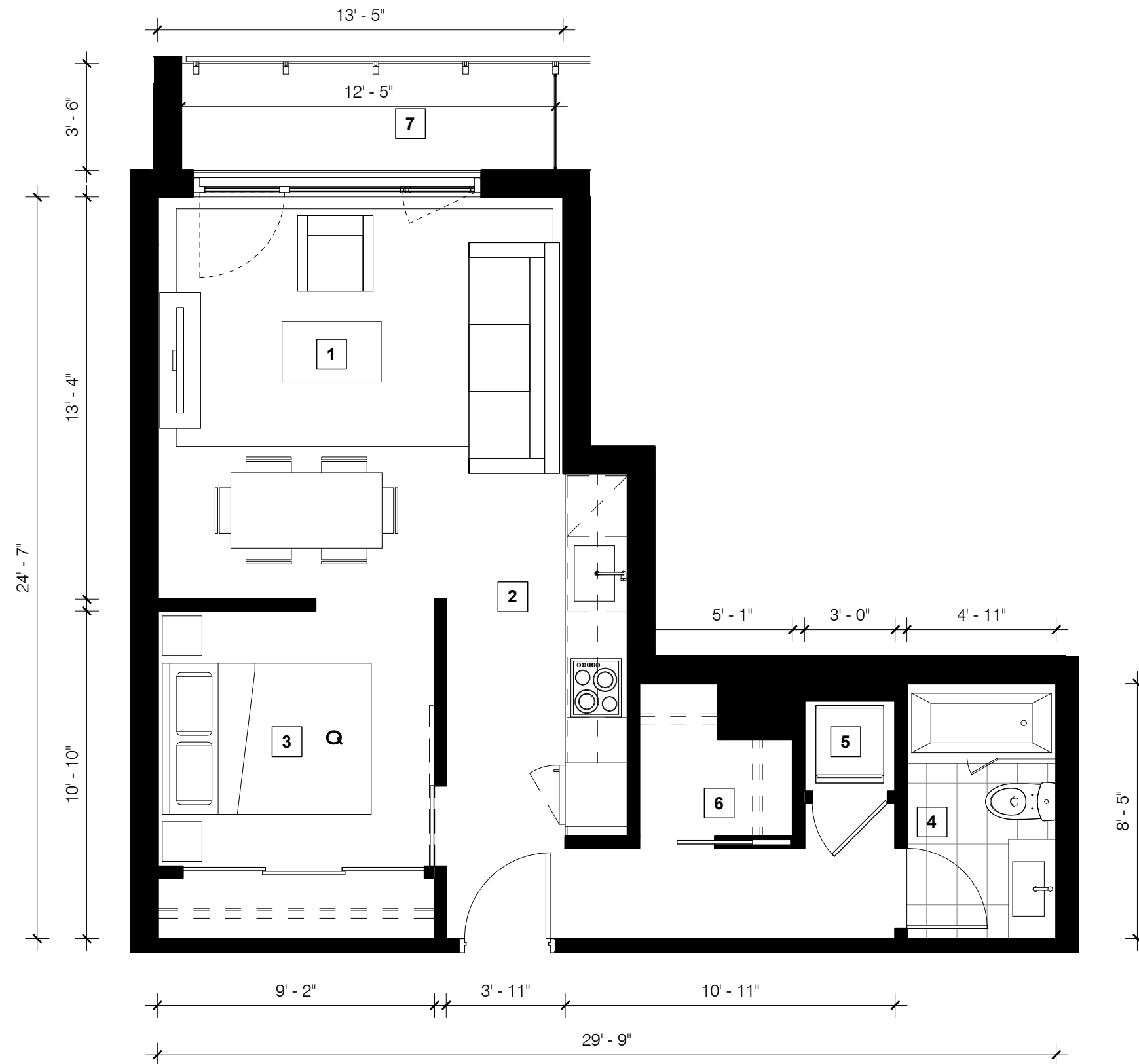

Unité(s) 219 319 419 519

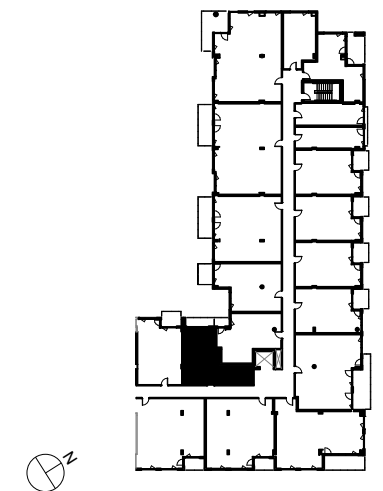

NOTE :

Les plans et dimensions sont préliminaires et peuvent être sujets à changement sans préavis. La superficie indiquée est brute, approximative et donnée à titre indicatif seulement.

Plans and dimensions are preliminary and subject to modifications without advanced notice. Specified gross area is approximate and information purpose only.

SIGNATURE:

DATE:

# A12\_P3

519 pi.ca./sq.ft.

- 1 séjour-chambre / bedroom-living room
- 2 cuisine - salle à manger / kitchen - dining room
- 3 salle de bain / bathroom
- 4 buanderie / laundry
- 5 walk-in
- 6 balcon / balcony (23 pi.ca.)

Unité(s) 221 321 421 521

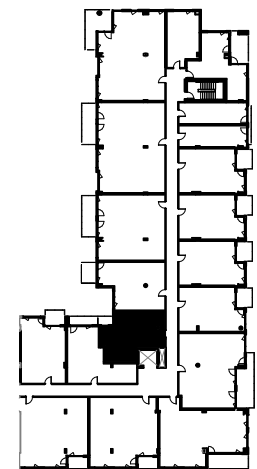

NOTE :

Les plans et dimensions sont préliminaires et peuvent être sujets à changement sans préavis. La superficie indiquée est brute, approximative et donnée à titre indicatif seulement.

Plans and dimensions are preliminary and subject to modifications without advanced notice. Specified gross area is approximate and information purpose only.

SIGNATURE:

DATE:

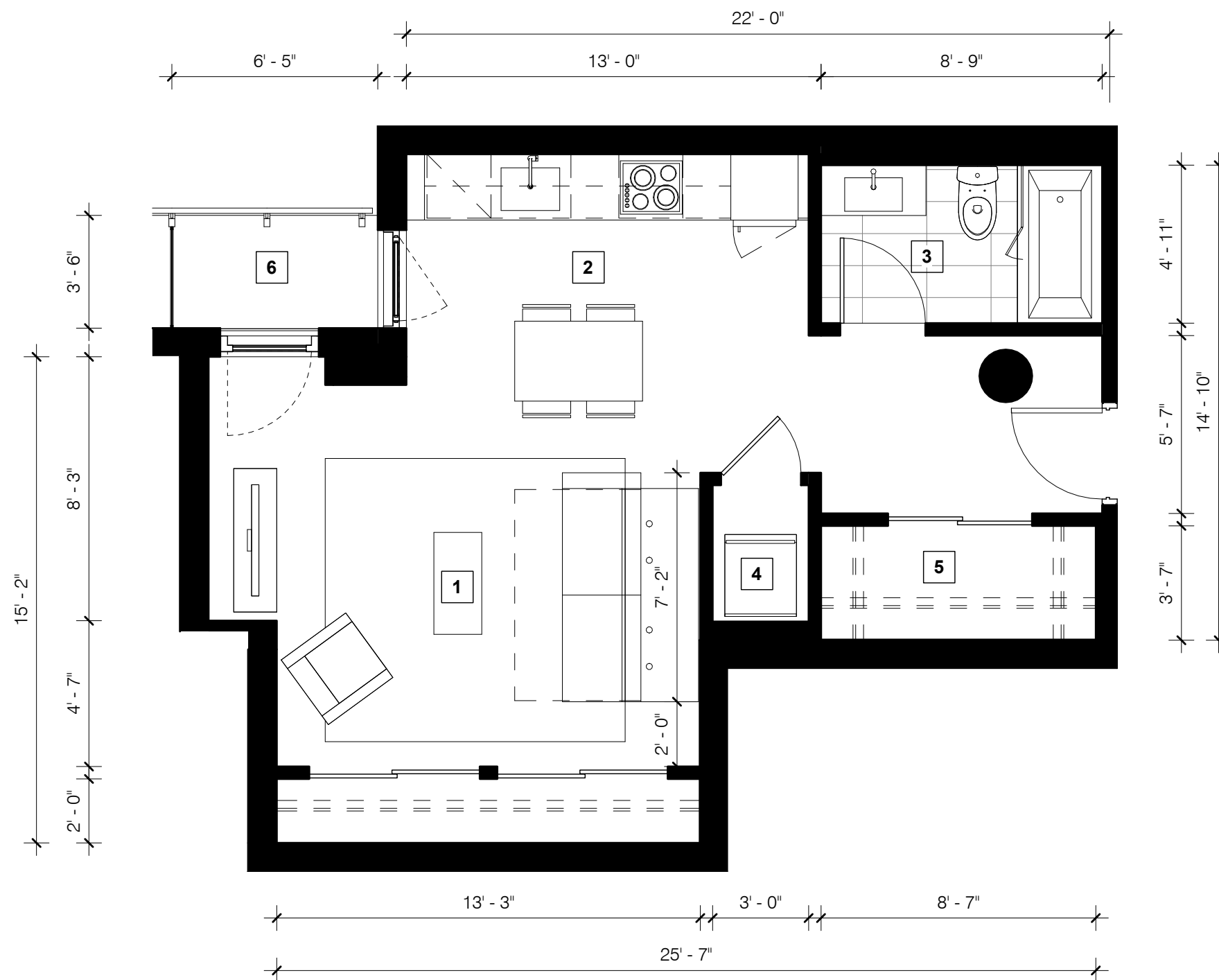

15/02/2019



# A14\_P3

376 pi.ca./sq.ft.

- 1 séjour-chambre / bedroom-living room
- 2 cuisine - salle à manger / kitchen - dining room
- 3 salle de bain / bathroom
- 4 buanderie / laundry

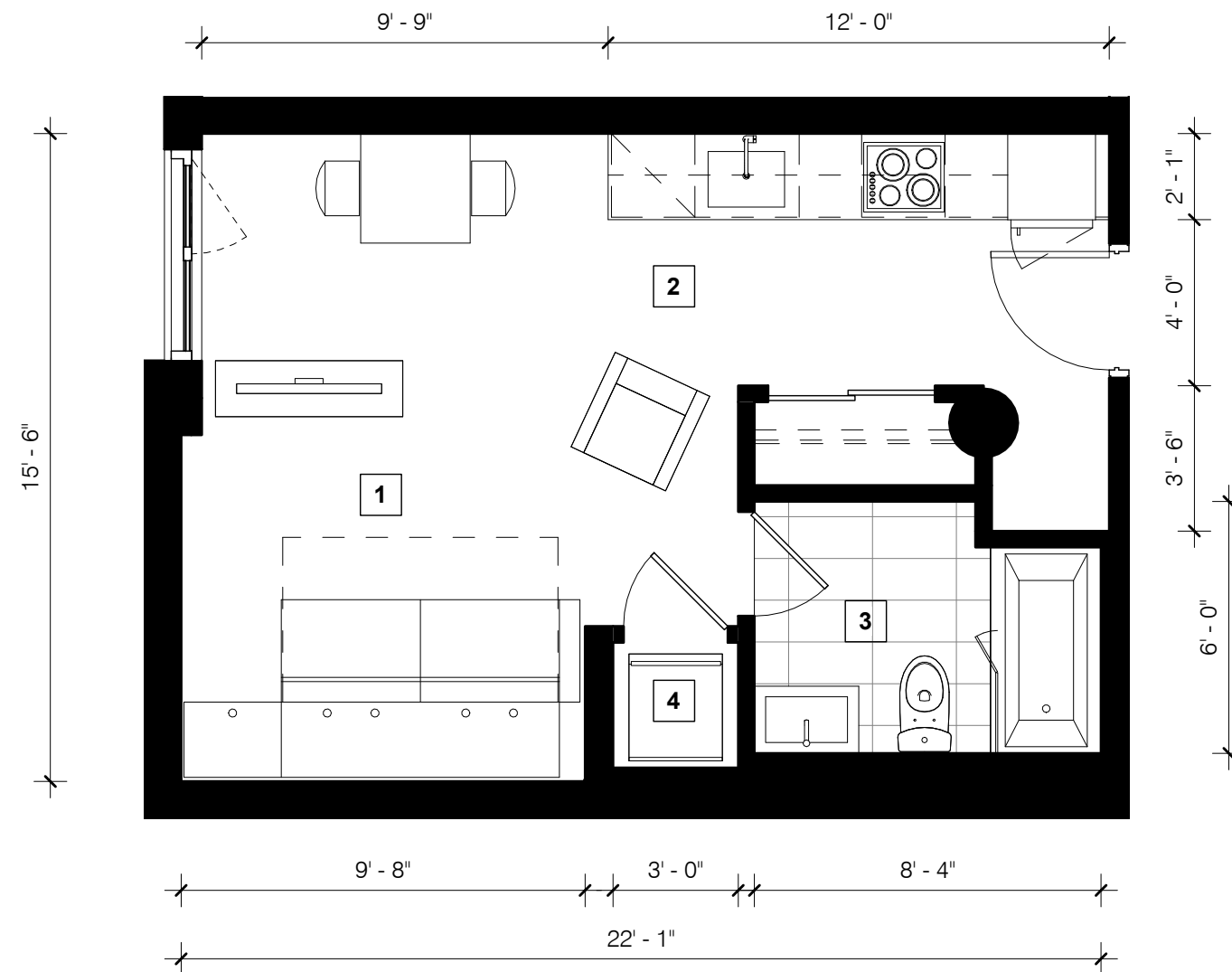

Unité(s) 621

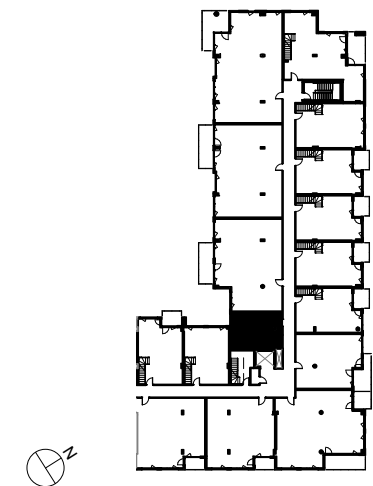

**NOTE :**

Les plans et dimensions sont préliminaires et peuvent être sujets à changement sans préavis. La superficie indiquée est brute, approximative et donnée à titre indicatif seulement.

Plans and dimensions are preliminary and subject to modifications without advanced notice. Specified gross area is approximate and information purpose only.

SIGNATURE:

DATE:

# A15\_P3

482 pi.ca./sq.ft.

- 1 séjour-chambre / bedroom-living room
- 2 cuisine / kitchen
- 3 salle de bain / bathroom
- 4 buanderie - walking / laundry - walking
- 5 balcon / balcony (97 pi.ca.)

Unité(s) 228 328

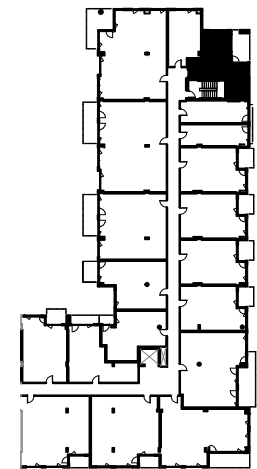

NOTE :

Les plans et dimensions sont préliminaires et peuvent être sujets à changement sans préavis. La superficie indiquée est brute, approximative et donnée à titre indicatif seulement.

Plans and dimensions are preliminary and subject to modifications without advanced notice. Specified gross area is approximate and information purpose only.

SIGNATURE:

DATE:

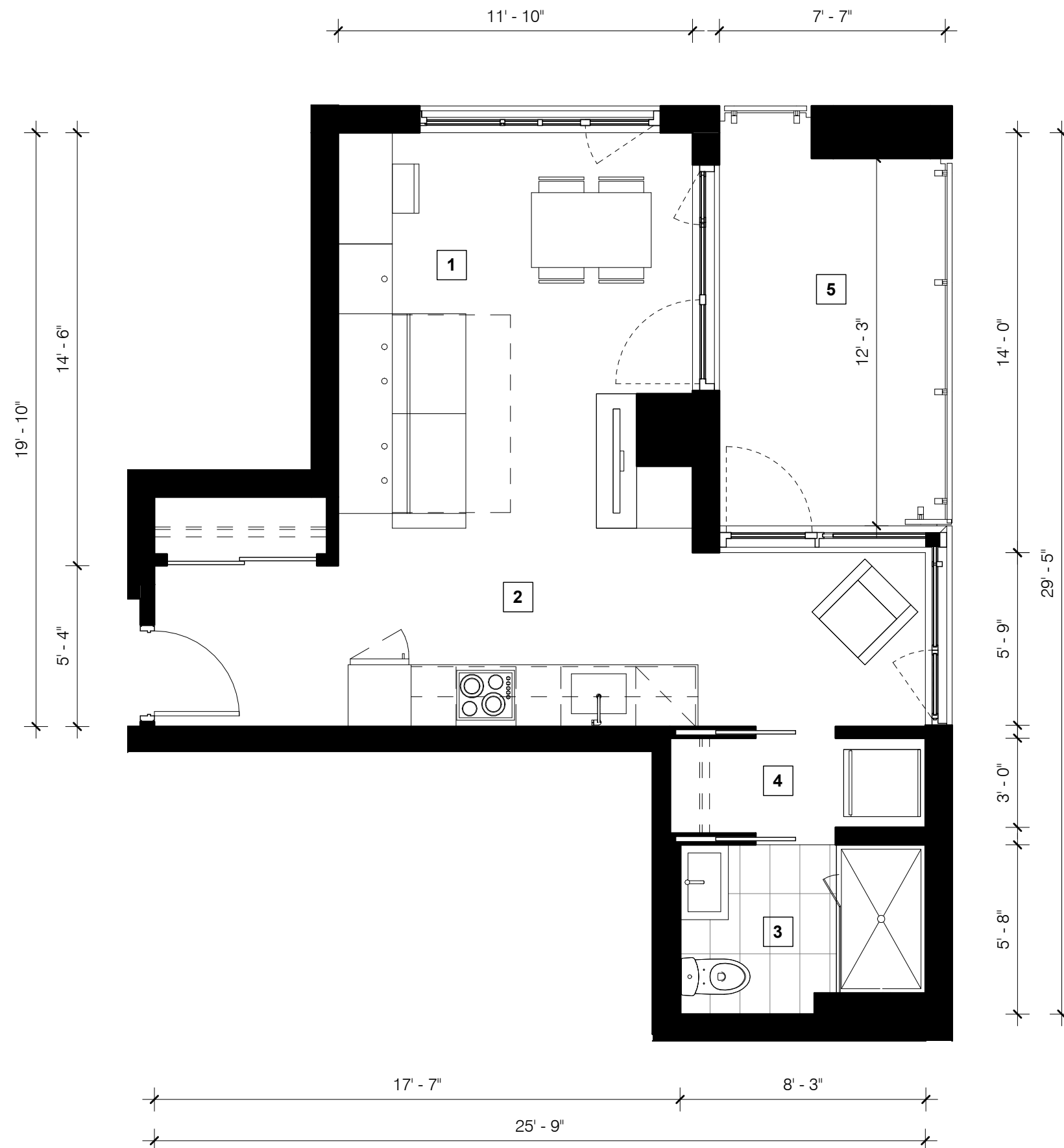

15/02/2019

# A16\_P3

361 pi.ca./sq.ft.

- 1 séjour-chambre / bedroom-living room
- 2 cuisine - salle à manger / kitchen - dining room
- 3 salle de bain / bathroom
- 4 buanderie / laundry

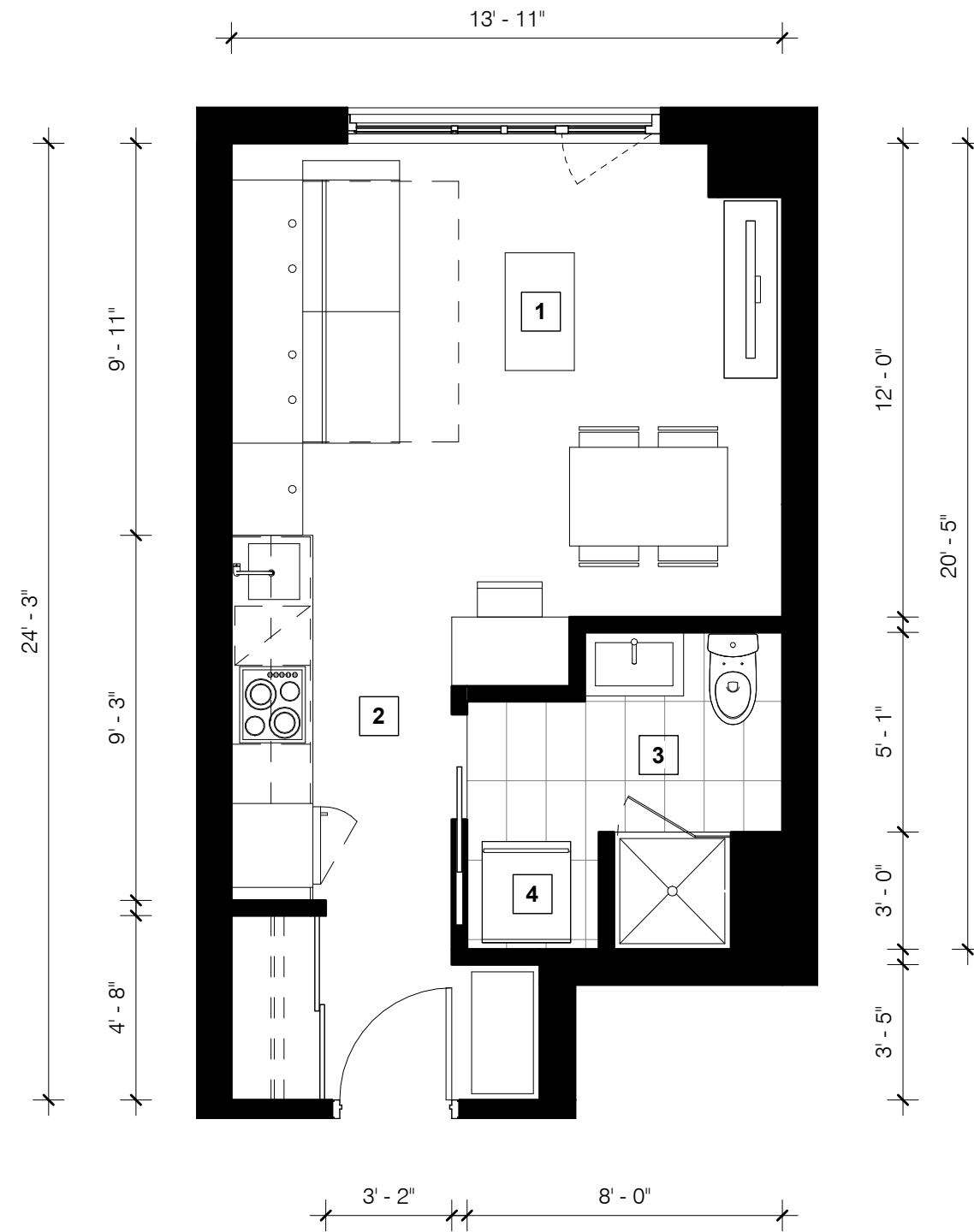

Unité(s) 230 330

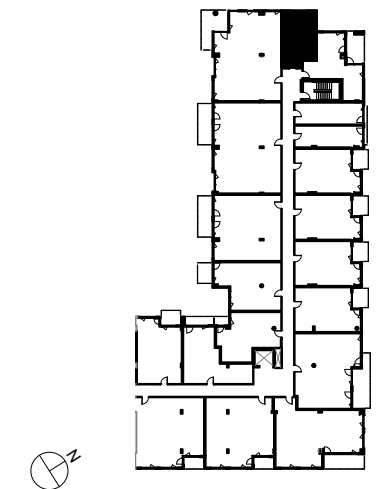

NOTE :

Les plans et dimensions sont préliminaires et peuvent être sujets à changement sans préavis. La superficie indiquée est brute, approximative et donnée à titre indicatif seulement.

Plans and dimensions are preliminary and subject to modifications without advanced notice. Specified gross area is approximate and information purpose only.

SIGNATURE: \_\_\_\_\_ DATE: \_\_\_\_\_

15/02/2019

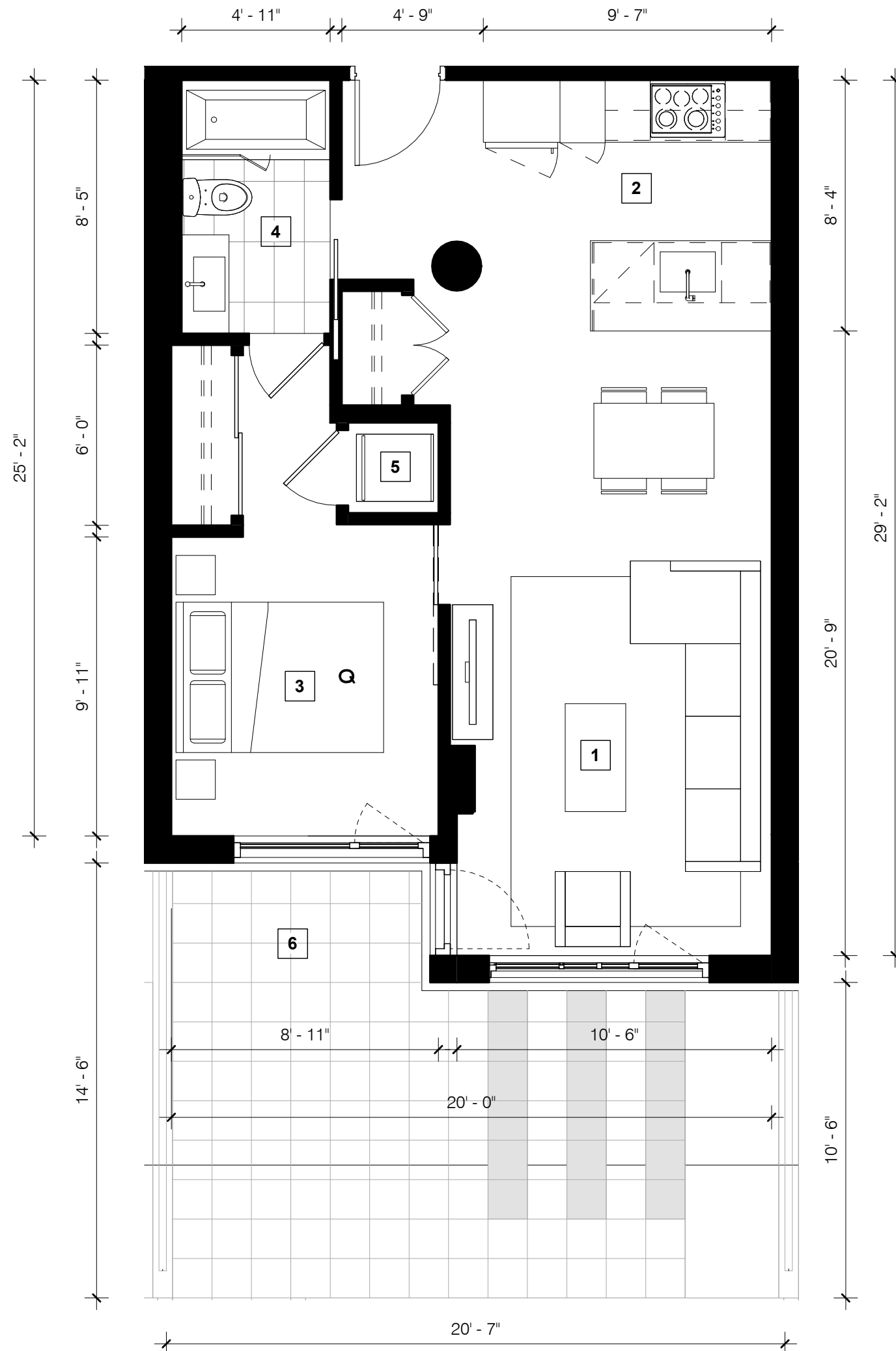

# B6d\_P3

603 pi.ca./sq.ft.

- 1 séjour / living room
- 2 cuisine - salle à manger / kitchen - dining room
- 3 chambre / bedroom
- 4 salle de bain / bathroom
- 5 buanderie / laundry
- 6 terrasse / terrace (249pi.ca.)

Unité(s) 110

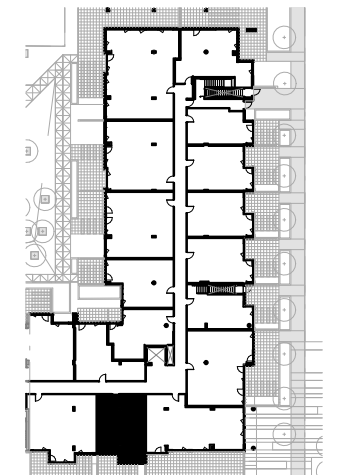

**NOTE :**

Les plans et dimensions sont préliminaires et peuvent être sujets à changement sans préavis. La superficie indiquée est brute, approximative et donnée à titre indicatif seulement.

Plans and dimensions are preliminary and subject to modifications without advanced notice. Specified gross area is approximate and information purpose only.

SIGNATURE:

DATE:

# B8\_P3

560 pi.ca./sq.ft.

- 1 séjour / living room
- 2 cuisine - salle à manger / kitchen - dining room
- 3 chambre / bedroom
- 4 salle de bain / bathroom
- 5 buanderie / laundry
- 6 terrasse / terrace (248 pi.ca.)

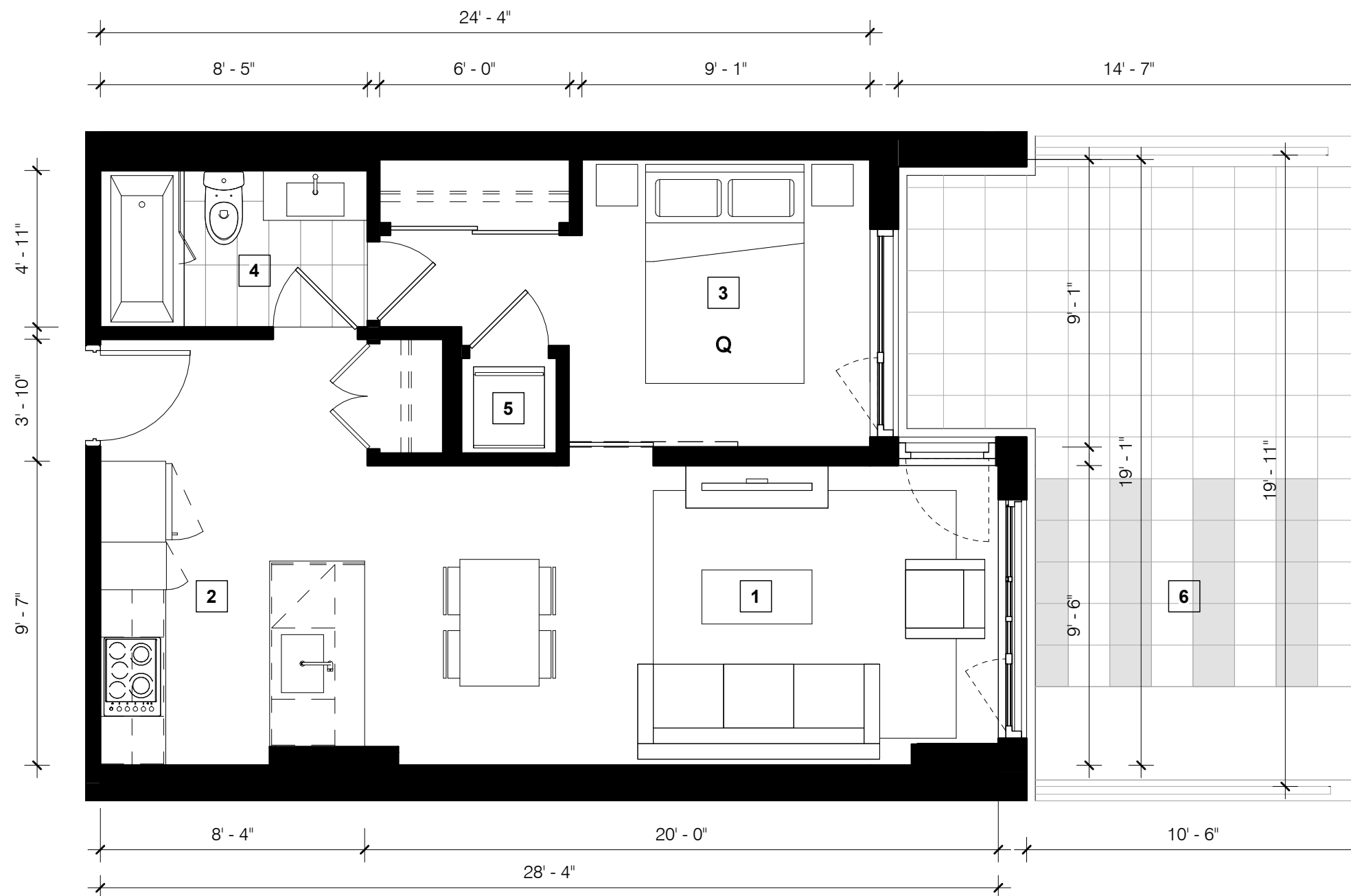

Unité(s) 118 120 122

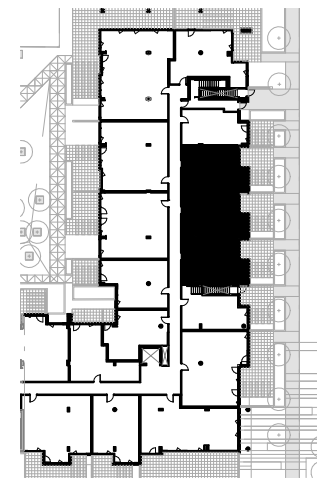

NOTE :

Les plans et dimensions sont préliminaires et peuvent être sujets à changement sans préavis. La superficie indiquée est brute, approximative et donnée à titre indicatif seulement.

Plans and dimensions are preliminary and subject to modifications without advanced notice. Specified gross area is approximate and information purpose only.

SIGNATURE:

DATE:

# B9\_P3

557 pi.ca./sq.ft.

- 1 séjour / living room
- 2 cuisine - salle à manger / kitchen - dining room
- 3 chambre / bedroom
- 4 salle de bain / bathroom
- 5 buanderie / laundry
- 6 terrasse / terrace (243 pi.ca.)

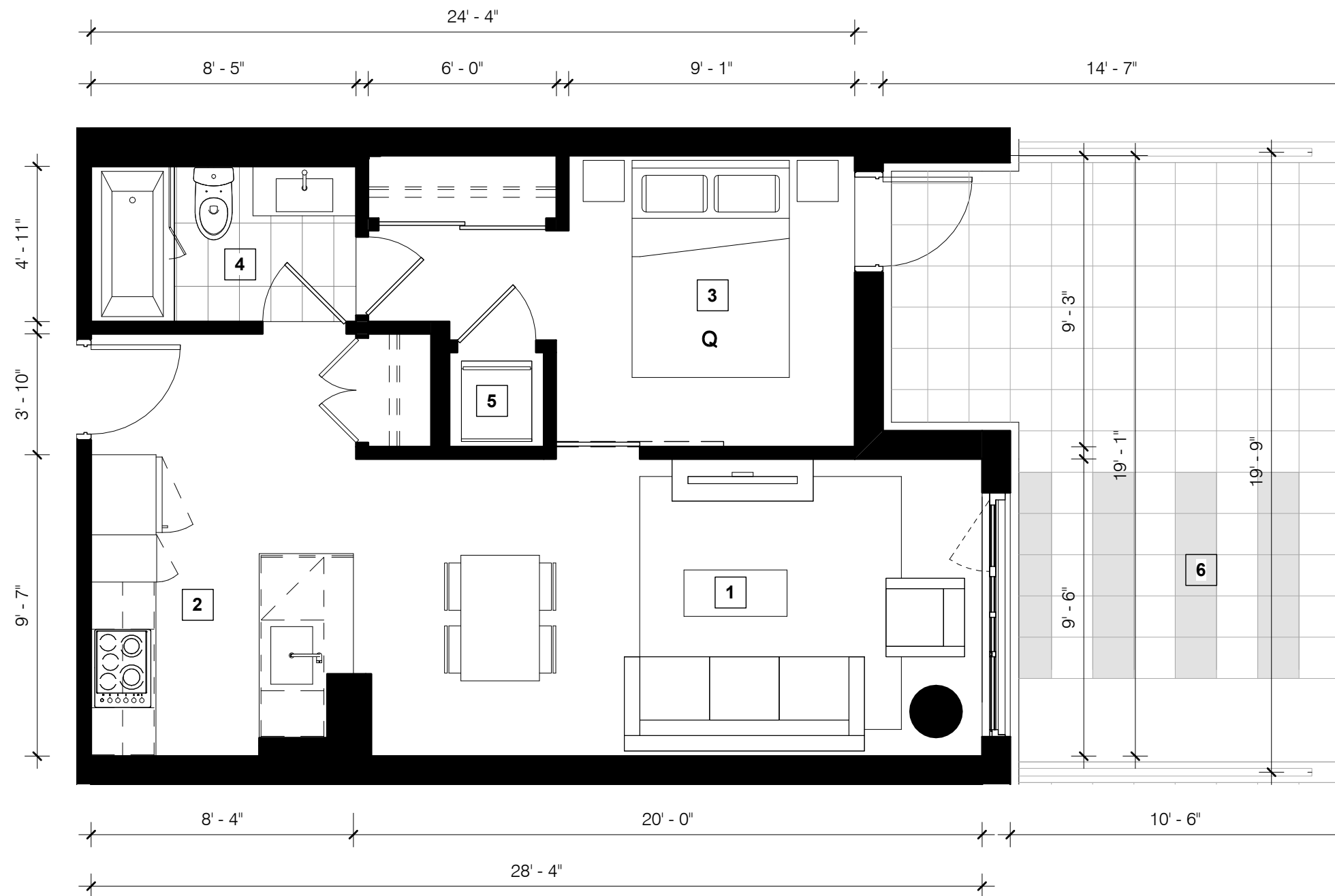

Unité(s) 116

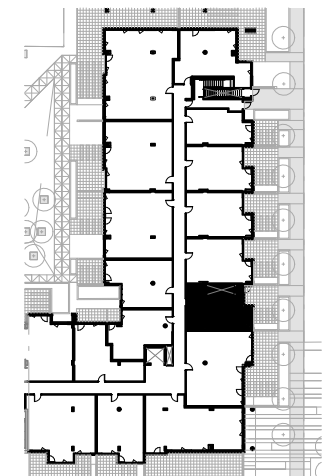

NOTE :

Les plans et dimensions sont préliminaires et peuvent être sujets à changement sans préavis. La superficie indiquée est brute, approximative et donnée à titre indicatif seulement.

Plans and dimensions are preliminary and subject to modifications without advanced notice. Specified gross area is approximate and information purpose only.

SIGNATURE:

DATE:



# B10\_P3

560 pi.ca./sq.ft.

- 1 séjour / living room
- 2 cuisine - salle à manger / kitchen - dining room
- 3 chambre / bedroom
- 4 salle de bain / bathroom
- 5 buanderie / laundry
- 6 balcon / balcony (54 pi.ca.)

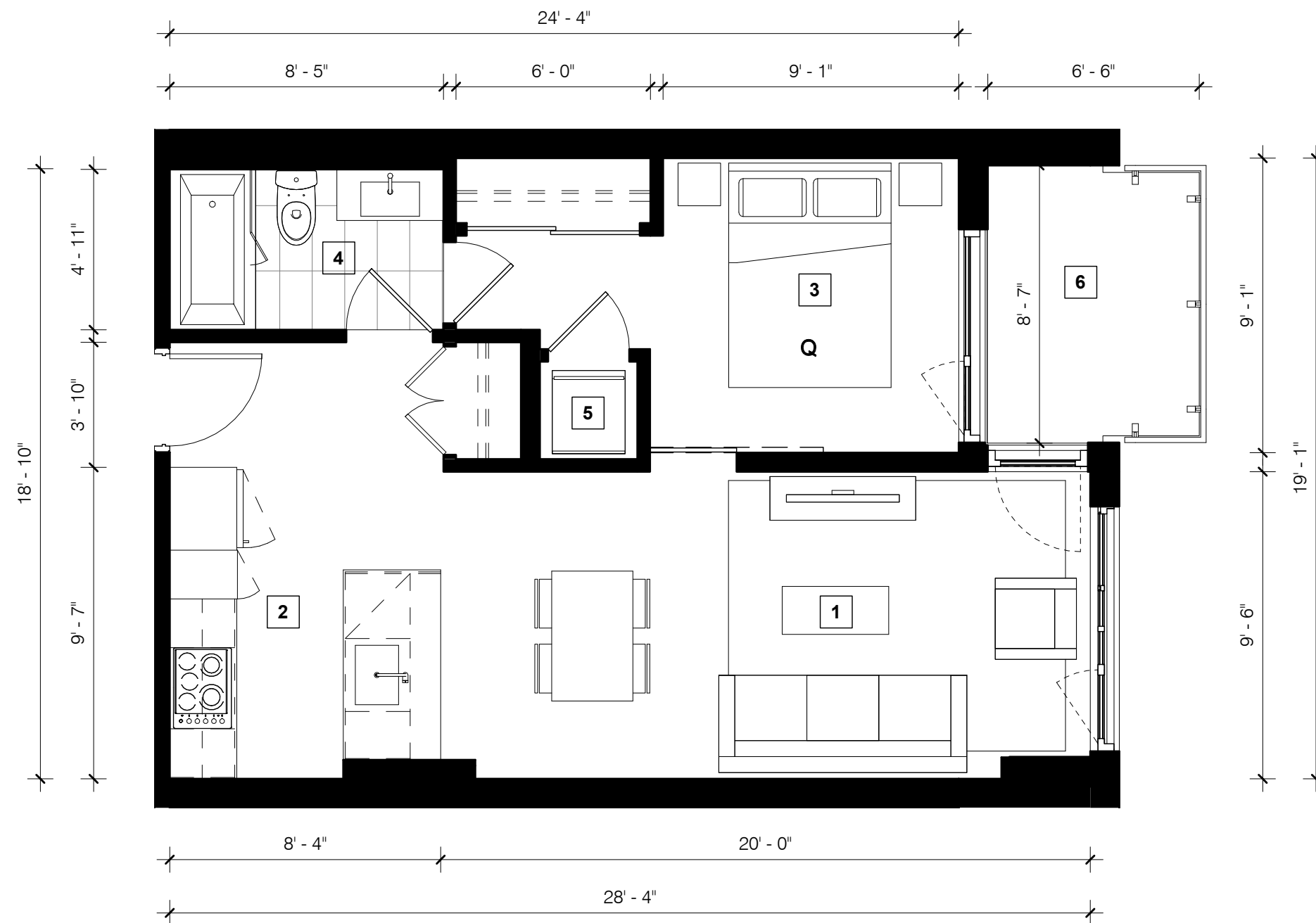

	218	318	418	518
Unité(s)	220	320	420	520
	222	322	422	522

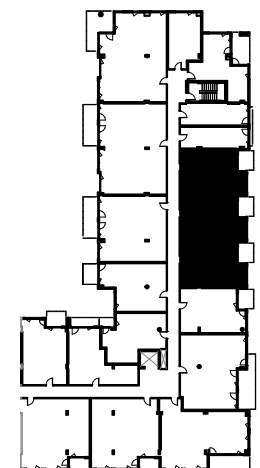

NOTE :

Les plans et dimensions sont préliminaires et peuvent être sujets à changement sans préavis. La superficie indiquée est brute, approximative et donnée à titre indicatif seulement.

Plans and dimensions are preliminary and subject to modifications without advanced notice. Specified gross area is approximate and information purpose only.

SIGNATURE:

DATE:

# B11\_P3

557 pi.ca./sq.ft.

- 1 séjour / living room
- 2 cuisine - salle à manger / kitchen - dining room
- 3 chambre / bedroom
- 4 salle de bain / bathroom
- 5 buanderie / laundry
- 6 balcon / balcony (54 pi.ca.)

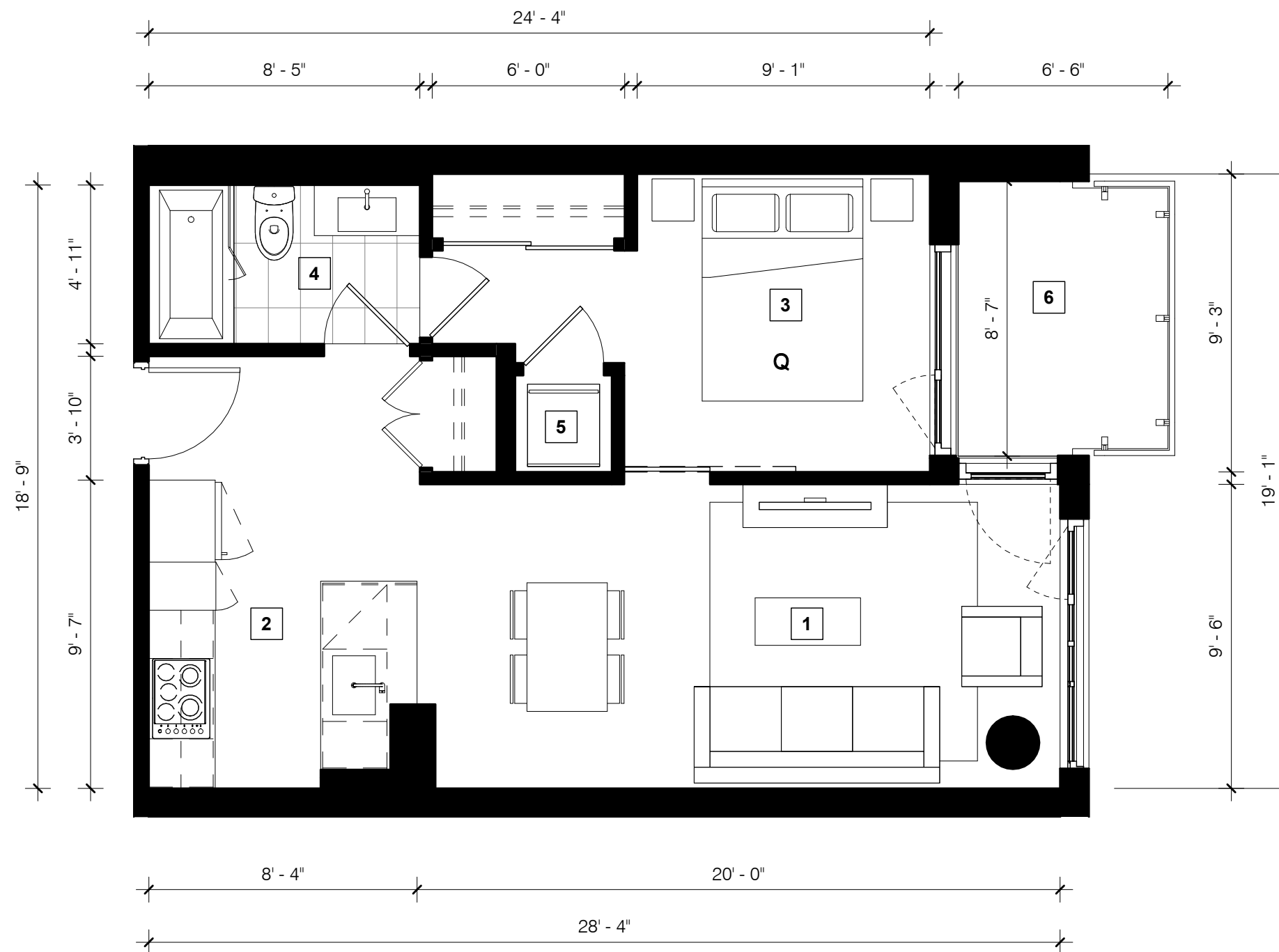

Unité(s) 216 316 416 516

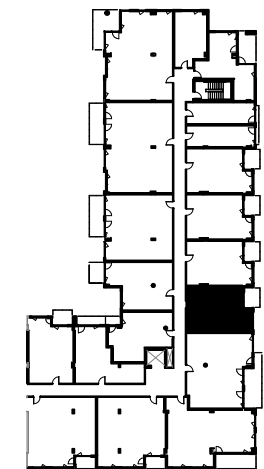

NOTE :

Les plans et dimensions sont préliminaires et peuvent être sujets à changement sans préavis. La superficie indiquée est brute, approximative et donnée à titre indicatif seulement.

Plans and dimensions are preliminary and subject to modifications without advanced notice. Specified gross area is approximate and information purpose only.

SIGNATURE:

DATE:

15/02/2019

# B12\_P3

562 pi.ca./sq.ft.

- 1 séjour / living room
- 2 cuisine - salle à manger / kitchen - dining room
- 3 chambre / bedroom
- 4 salle de bain / bathroom
- 5 buanderie / laundry
- 6 balcon / balcony (52 pi.ca.)

Unité(s) 217 317 417 517

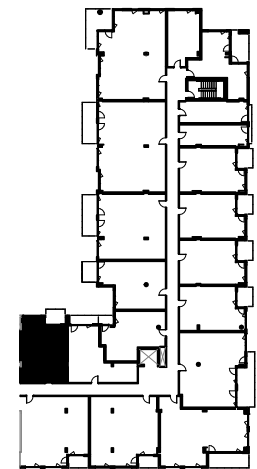

**NOTE :**

Les plans et dimensions sont préliminaires et peuvent être sujets à changement sans préavis. La superficie indiquée est brute, approximative et donnée à titre indicatif seulement.

Plans and dimensions are preliminary and subject to modifications without advanced notice. Specified gross area is approximate and information purpose only.

SIGNATURE: \_\_\_\_\_ DATE: \_\_\_\_\_

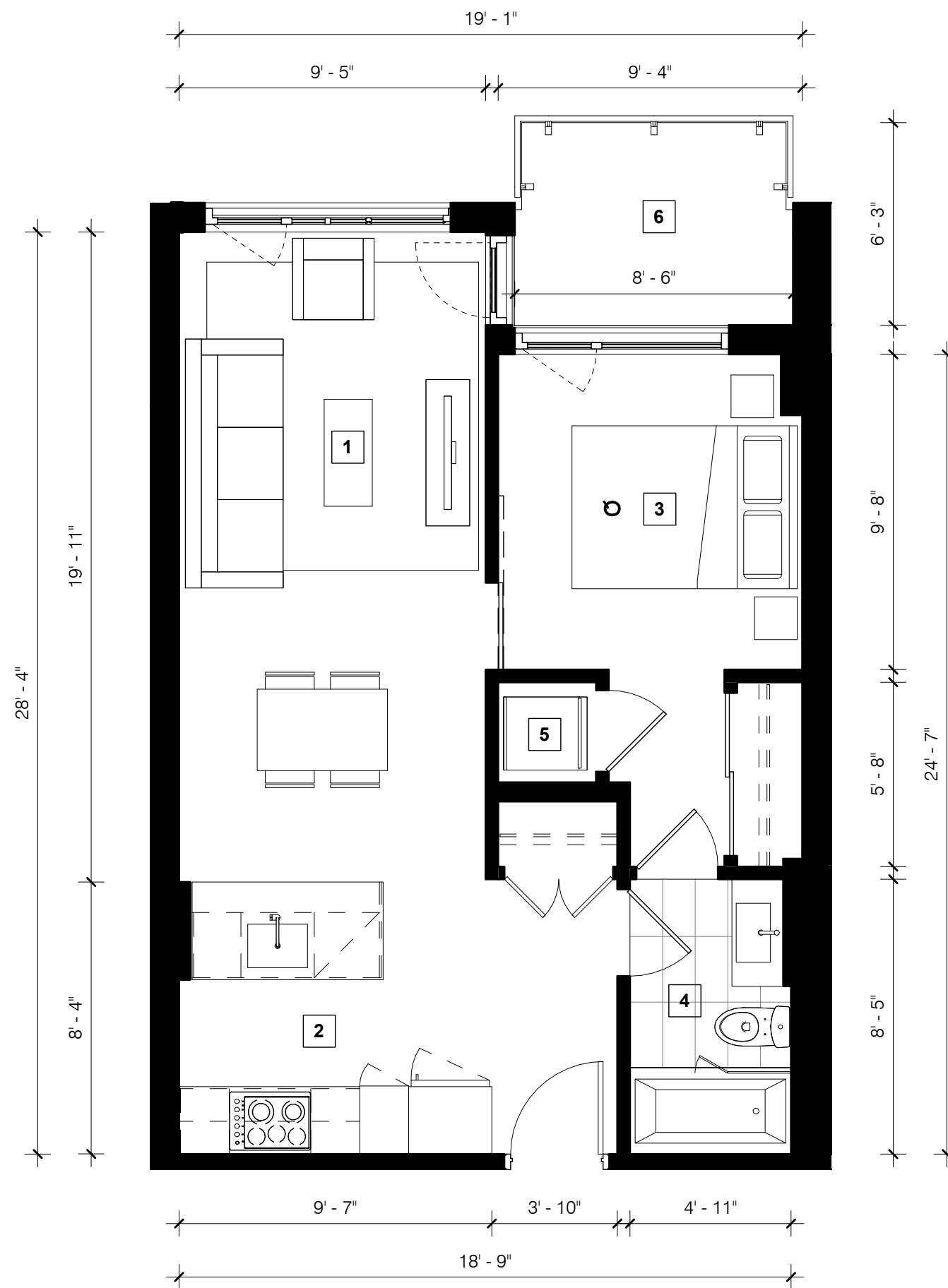

15/02/2019

# B21\_P3

686 pi.ca./sq.ft.

- 1 séjour / living room
- 2 cuisine - salle à manger / kitchen - dining room
- 3 chambre / bedroom
- 4 salle de bain / bathroom
- 5 walk-in
- 6 buanderie / laundry
- 7 balcon / balcony (92 pi.ca.)

Unité(s) 614

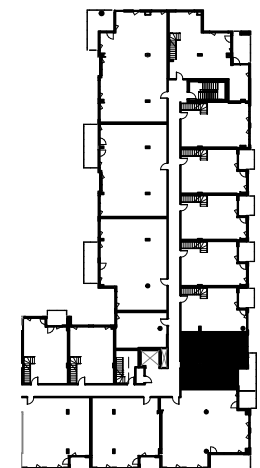

**NOTE :**

Les plans et dimensions sont préliminaires et peuvent être sujets à changement sans préavis. La superficie indiquée est brute, approximative et donnée à titre indicatif seulement.

Plans and dimensions are preliminary and subject to modifications without advanced notice. Specified gross area is approximate and information purpose only.

SIGNATURE:

DATE:

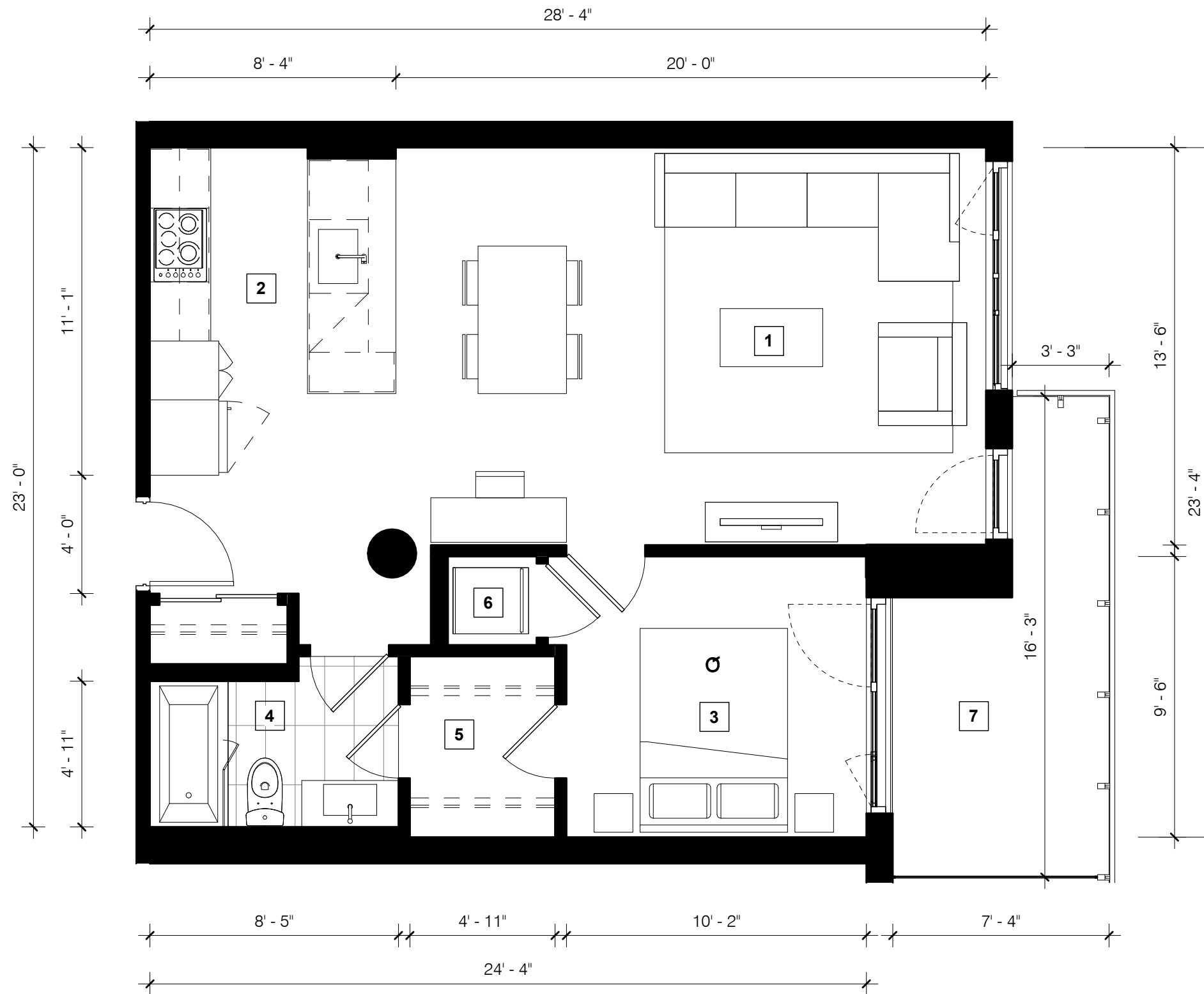

15/02/2019

# B23\_P3

582 pi.ca./sq.ft.

- 1 séjour / living room
- 2 cuisine - salle à manger / kitchen - dining room
- 3 chambre / bedroom
- 4 salle de bain / bathroom
- 5 buanderie / laundry
- 6 terrasse / terrace (127 pi.ca.)

Unité(s) 111

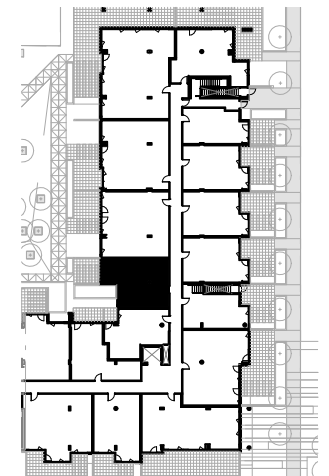

NOTE :

Les plans et dimensions sont préliminaires et peuvent être sujets à changement sans préavis. La superficie indiquée est brute, approximative et donnée à titre indicatif seulement.

Plans and dimensions are preliminary and subject to modifications without advanced notice. Specified gross area is approximate and information purpose only.

SIGNATURE:

DATE:

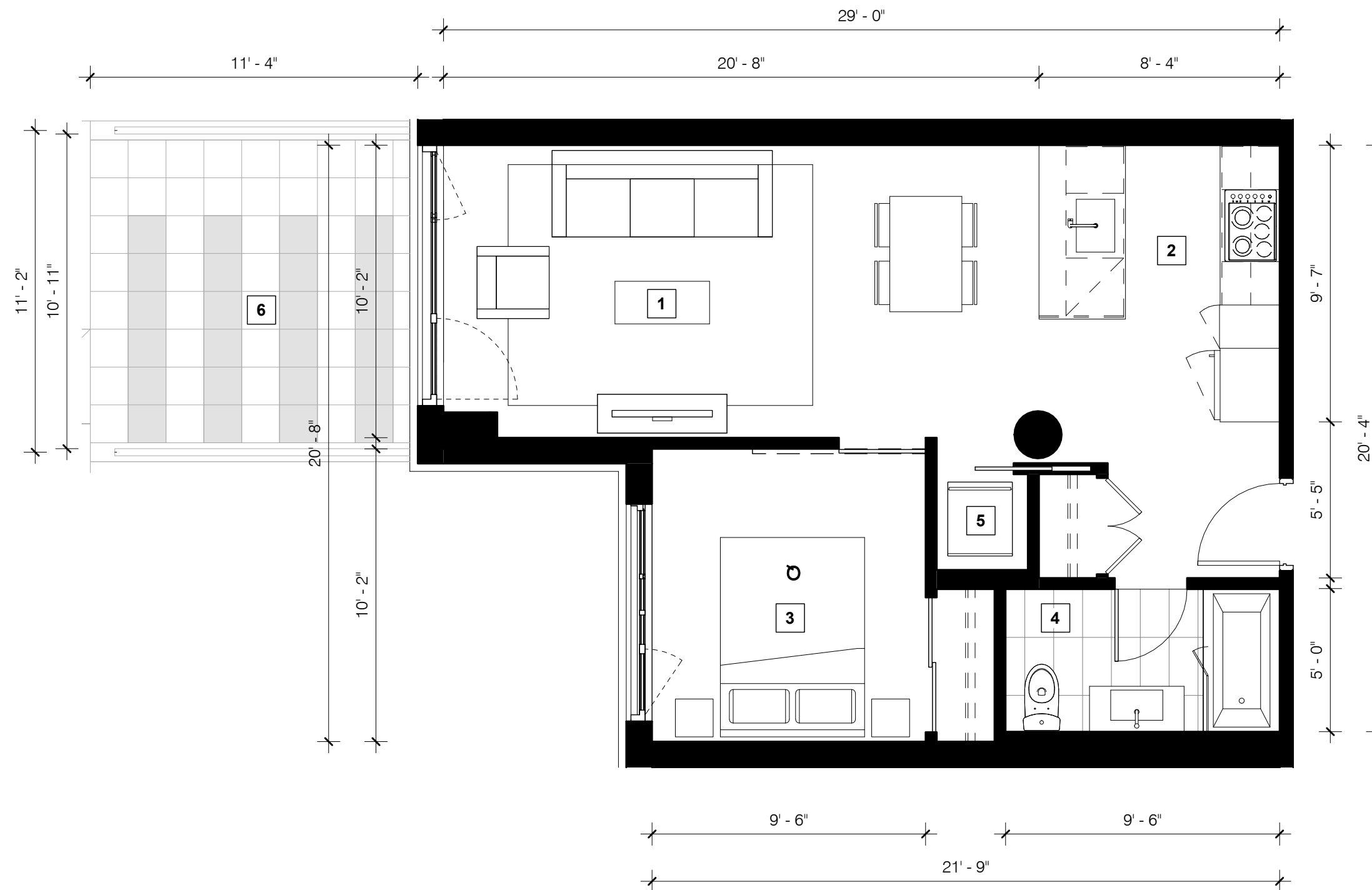

15/02/2019

# B24\_P3

582 pi.ca./sq.ft.

- 1 séjour / living room
- 2 cuisine - salle à manger / kitchen - dining room
- 3 chambre / bedroom
- 4 salle de bain / bathroom
- 5 buanderie / laundry
- 6 balcon / balcony (53 pi.ca.)

Unité(s) 223 323

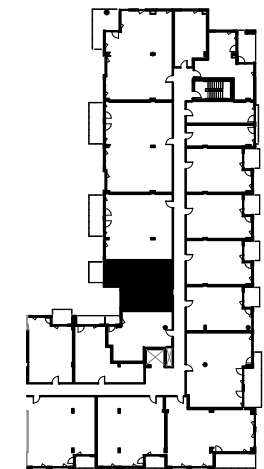

NOTE :

Les plans et dimensions sont préliminaires et peuvent être sujets à changement sans préavis. La superficie indiquée est brute, approximative et donnée à titre indicatif seulement.

Plans and dimensions are preliminary and subject to modifications without advanced notice. Specified gross area is approximate and information purpose only.

SIGNATURE:

DATE:

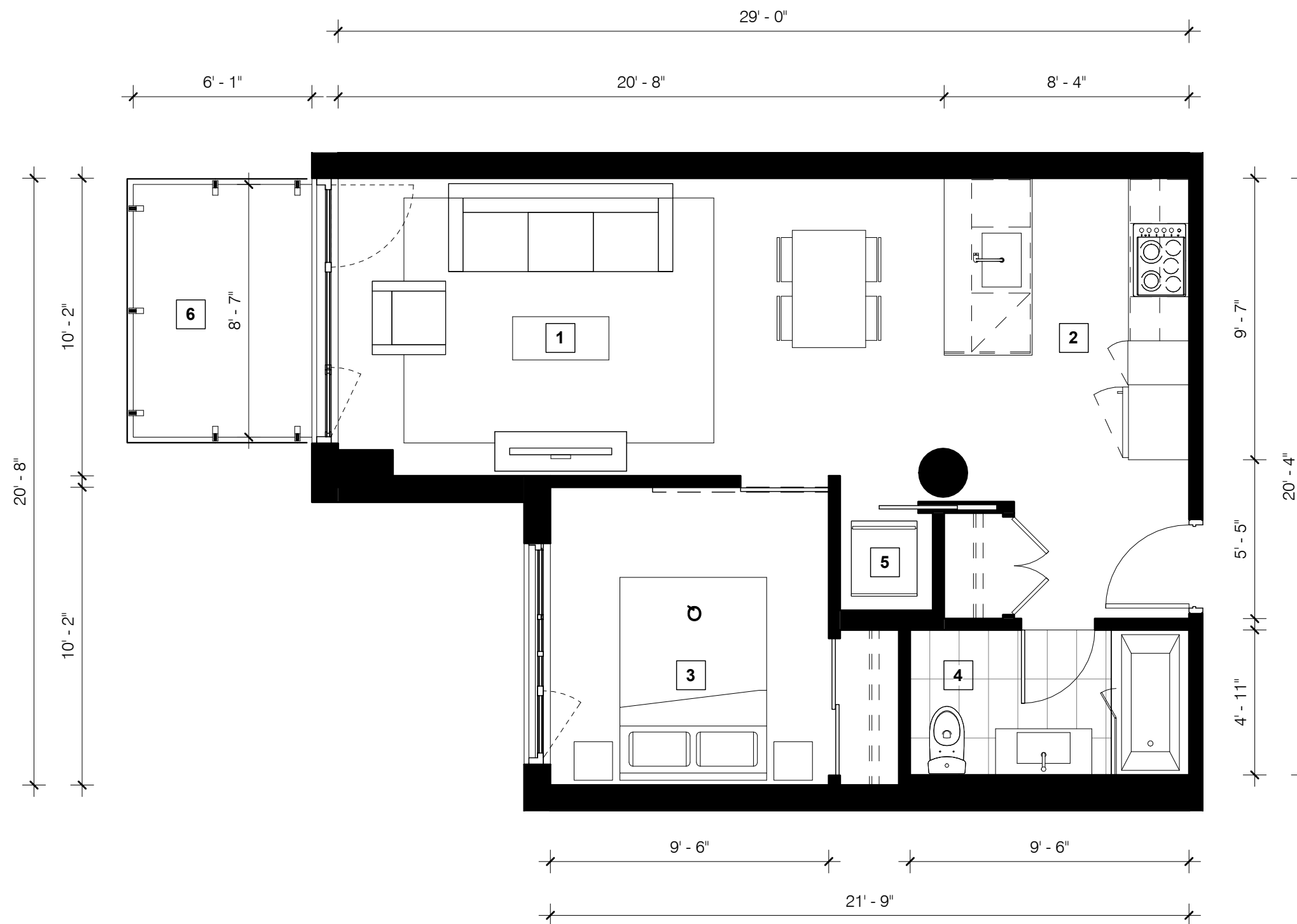

15/02/2019



# B25\_P3

674 pi.ca./sq.ft.

- 1 séjour-chambre / bedroom-living room
- 2 cuisine - salle à manger / kitchen - dining room
- 3 chambre / bedroom
- 4 salle de bain / bathroom
- 5 walk-in
- 6 buanderie / laundry
- 7 terrasse / terrace (590 pi.ca.)

Unité(s) 126

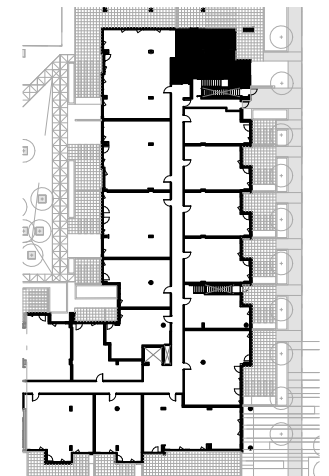

NOTE :

Les plans et dimensions sont préliminaires et peuvent être sujets à changement sans préavis. La superficie indiquée est brute, approximative et donnée à titre indicatif seulement.

Plans and dimensions are preliminary and subject to modifications without advanced notice. Specified gross area is approximate and information purpose only.

SIGNATURE:

DATE:

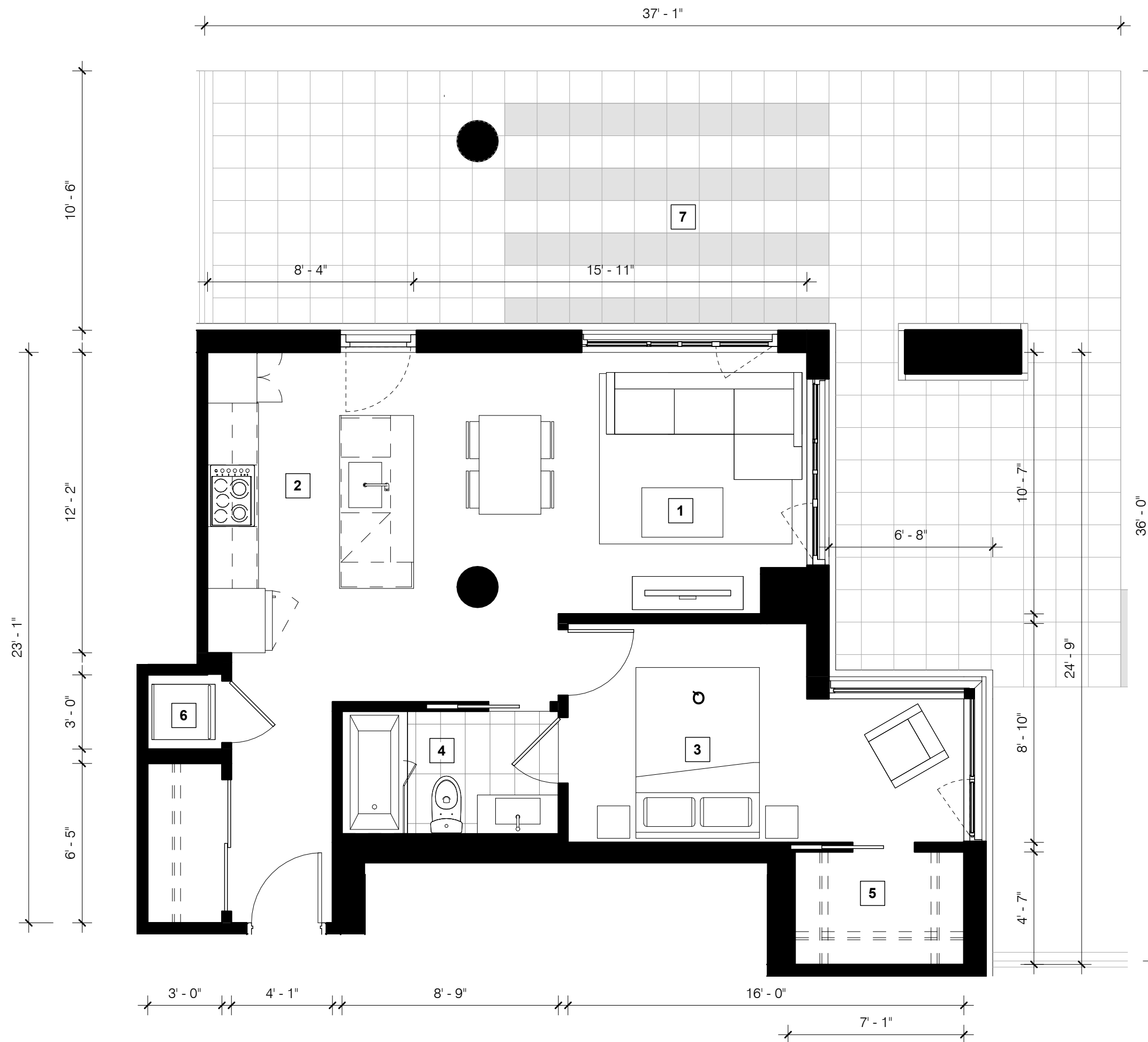

15/02/2019

# C12\_P3

887 pi.ca./sq.ft.

- 1 séjour / living room
- 2 cuisine - salle à manger / kitchen - dining room
- 3 chambre principale / master bedroom
- 4 chambre / bedroom
- 5 salle de bain / bathroom
- 6 walk-in
- 7 buanderie / laundry
- 8 balcon / balcony (108 pi.ca.)

Unité(s) 225 325

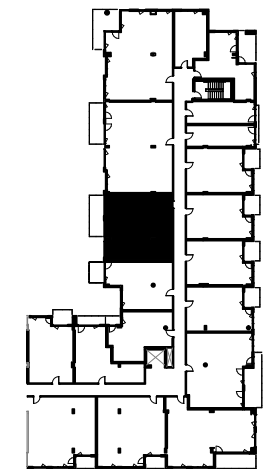

**NOTE :**

Les plans et dimensions sont préliminaires et peuvent être sujets à changement sans préavis. La superficie indiquée est brute, approximative et donnée à titre indicatif seulement.

Plans and dimensions are preliminary and subject to modifications without advanced notice. Specified gross area is approximate and information purpose only.

SIGNATURE: \_\_\_\_\_ DATE: \_\_\_\_\_

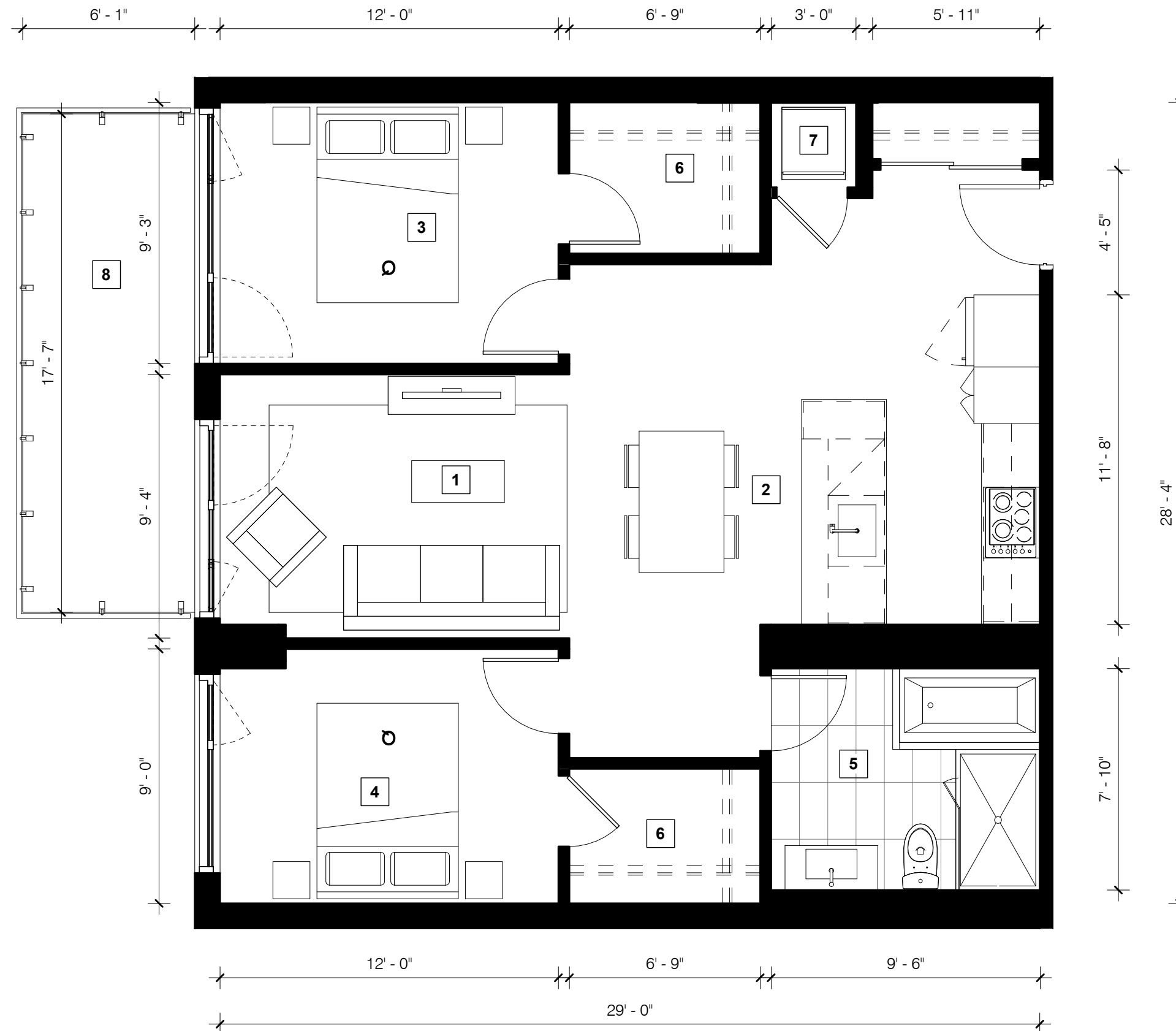

15/02/2019

# C12b\_P3

887 pi.ca./sq.ft.

- 1 séjour - salle à manger / living room - dining room
- 2 cuisine - salle à manger / kitchen - dining room
- 3 chambre principale / master bedroom
- 4 chambre / bedroom
- 5 salle de bain / bathroom
- 6 walk-in
- 7 buanderie / laundry
- 8 terrasse / terrace (330 pi.ca.)

Unité(s) 113

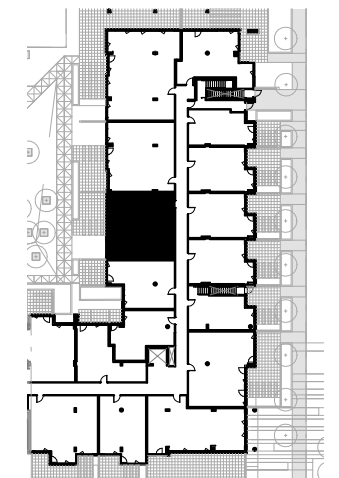

NOTE :

Les plans et dimensions sont préliminaires et peuvent être sujets à changement sans préavis. La superficie indiquée est brute, approximative et donnée à titre indicatif seulement.

Plans and dimensions are preliminary and subject to modifications without advanced notice. Specified gross area is approximate and information purpose only.

SIGNATURE:

DATE:

15/02/2019



# C12c\_P3

930 pi.ca./sq.ft.

- 1 séjour - salle à manger / living room - dining room
- 2 cuisine - salle à manger / kitchen - dining room
- 3 chambre principale / master bedroom
- 4 chambre / bedroom
- 5 salle de bain / bathroom
- 6 walk-in
- 7 buanderie / laundry
- 8 terrasse / terrace (336 pi.ca.)

Unité(s) 115

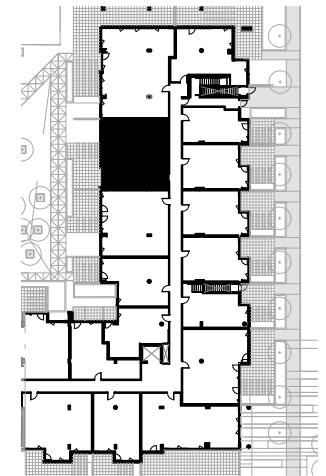

NOTE :

Les plans et dimensions sont préliminaires et peuvent être sujets à changement sans préavis. La superficie indiquée est brute, approximative et donnée à titre indicatif seulement.

Plans and dimensions are preliminary and subject to modifications without advanced notice. Specified gross area is approximate and information purpose only.

SIGNATURE:

DATE:

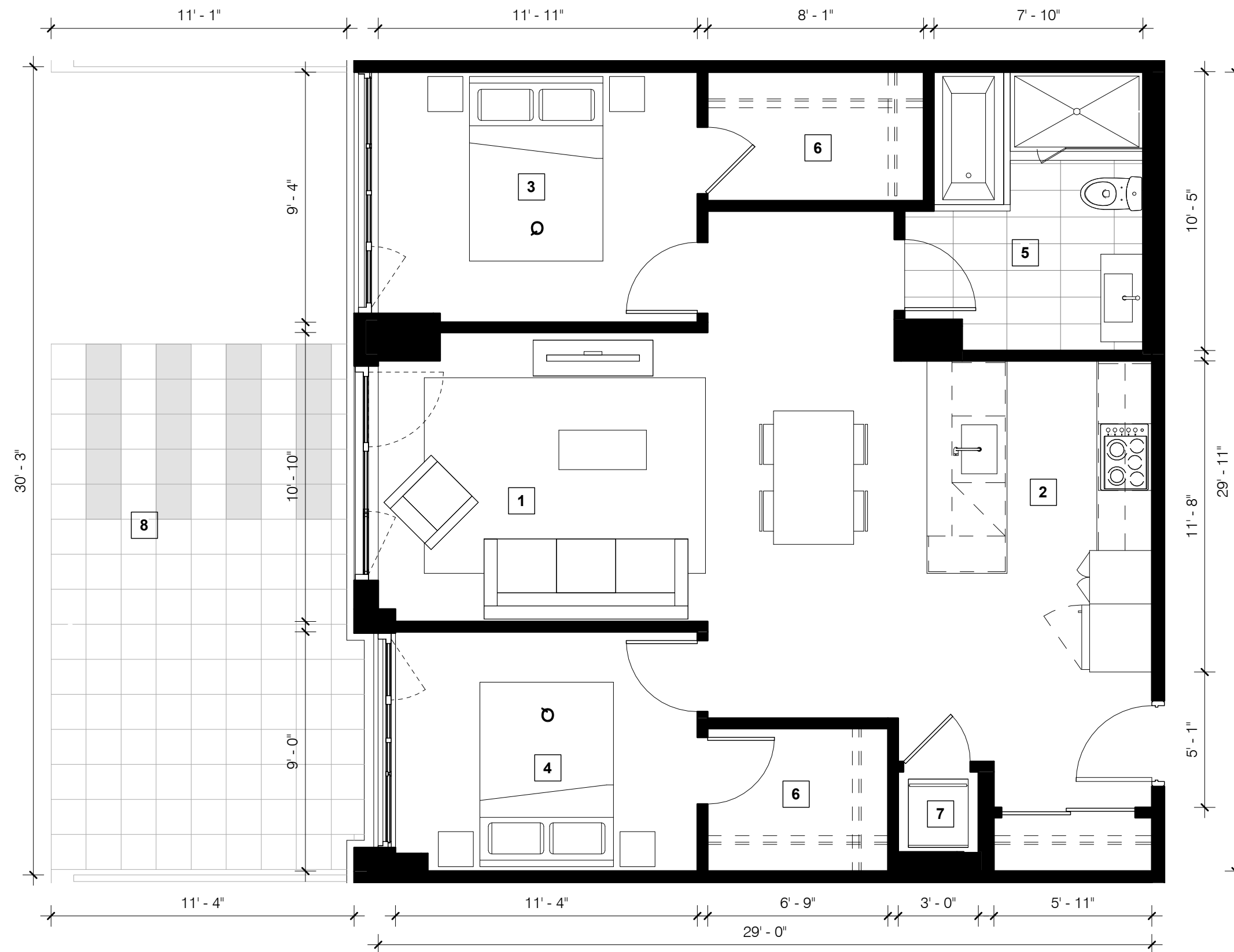

15/02/2019

# C16b\_P3

835 pi.ca./sq.ft.

- 1 séjour / living room
- 2 cuisine - salle à manger / kitchen - dining room
- 3 chambre principale / master bedroom
- 4 chambre / bedroom
- 5 salle de bain / bathroom
- 6 walk-in
- 7 buanderie / laundry
- 8 terrasse / terrace (377 pi.ca.)

Unité(s) 108

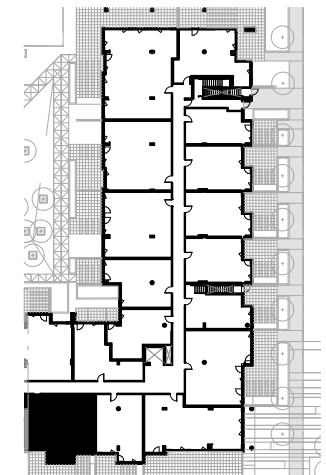

**NOTE :**

Les plans et dimensions sont préliminaires et peuvent être sujets à changement sans préavis. La superficie indiquée est brute, approximative et donnée à titre indicatif seulement.

Plans and dimensions are preliminary and subject to modifications without advanced notice. Specified gross area is approximate and information purpose only.

SIGNATURE: \_\_\_\_\_

DATE: \_\_\_\_\_

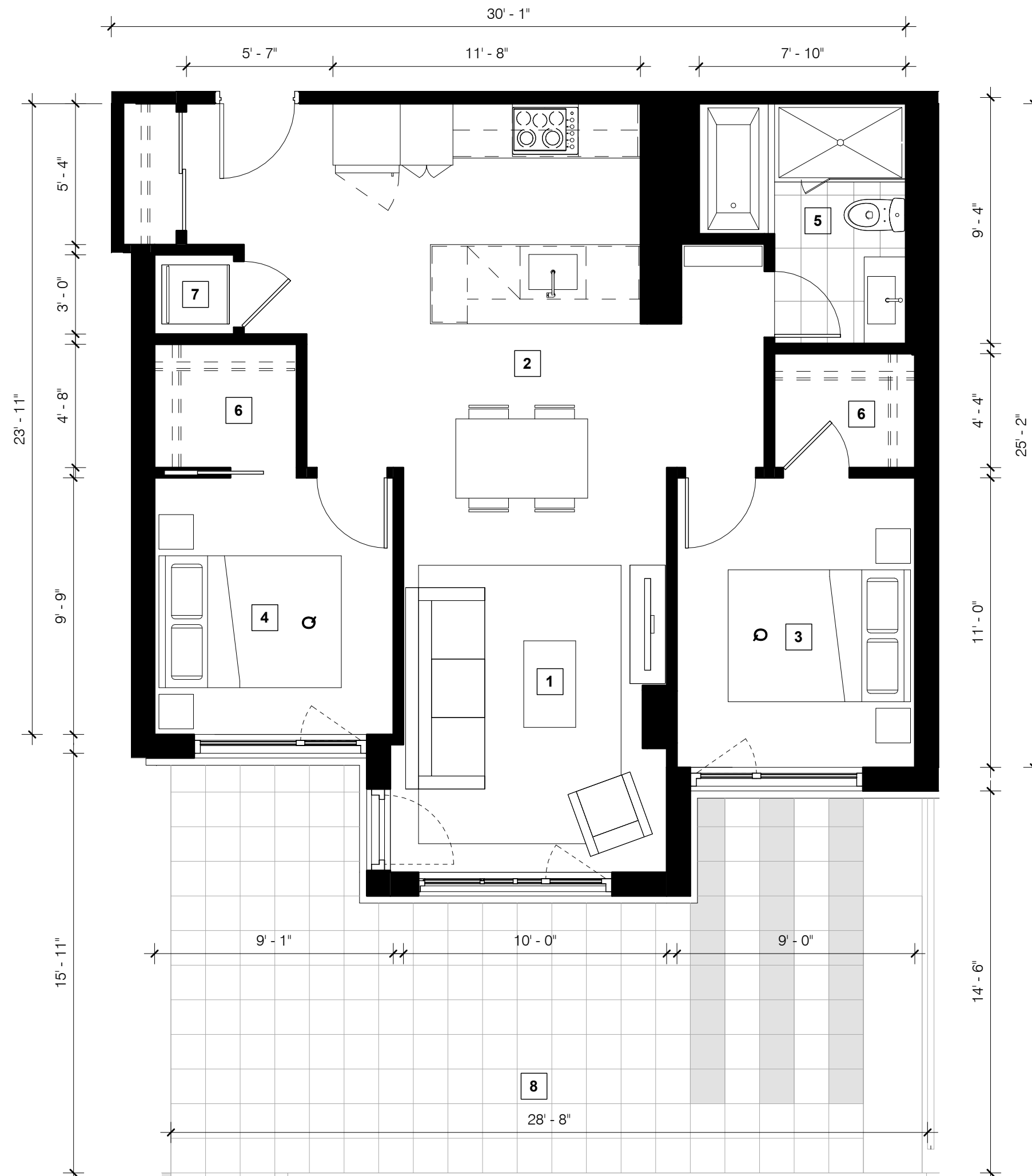

# C19\_P3

908 pi.ca./sq.ft.

- 1 séjour / living room
- 2 cuisine - salle à manger / kitchen - dining room
- 3 chambre principale / master bedroom
- 4 chambre / bedroom
- 5 salle de bain / bathroom
- 6 salle d'eau / powder room
- 7 walk-in
- 8 buanderie / laundry
- 9 balcon / balcony (41 pi.ca.)

Unité(s) 208 308 408 508 608

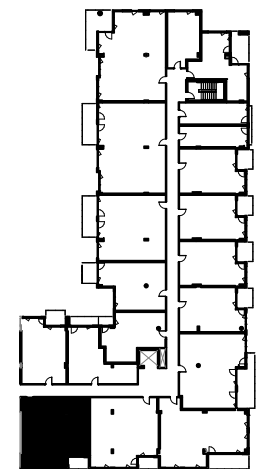

NOTE :

Les plans et dimensions sont préliminaires et peuvent être sujets à changement sans préavis. La superficie indiquée est brute, approximative et donnée à titre indicatif seulement.

Plans and dimensions are preliminary and subject to modifications without advanced notice. Specified gross area is approximate and information purpose only.

SIGNATURE:

DATE:

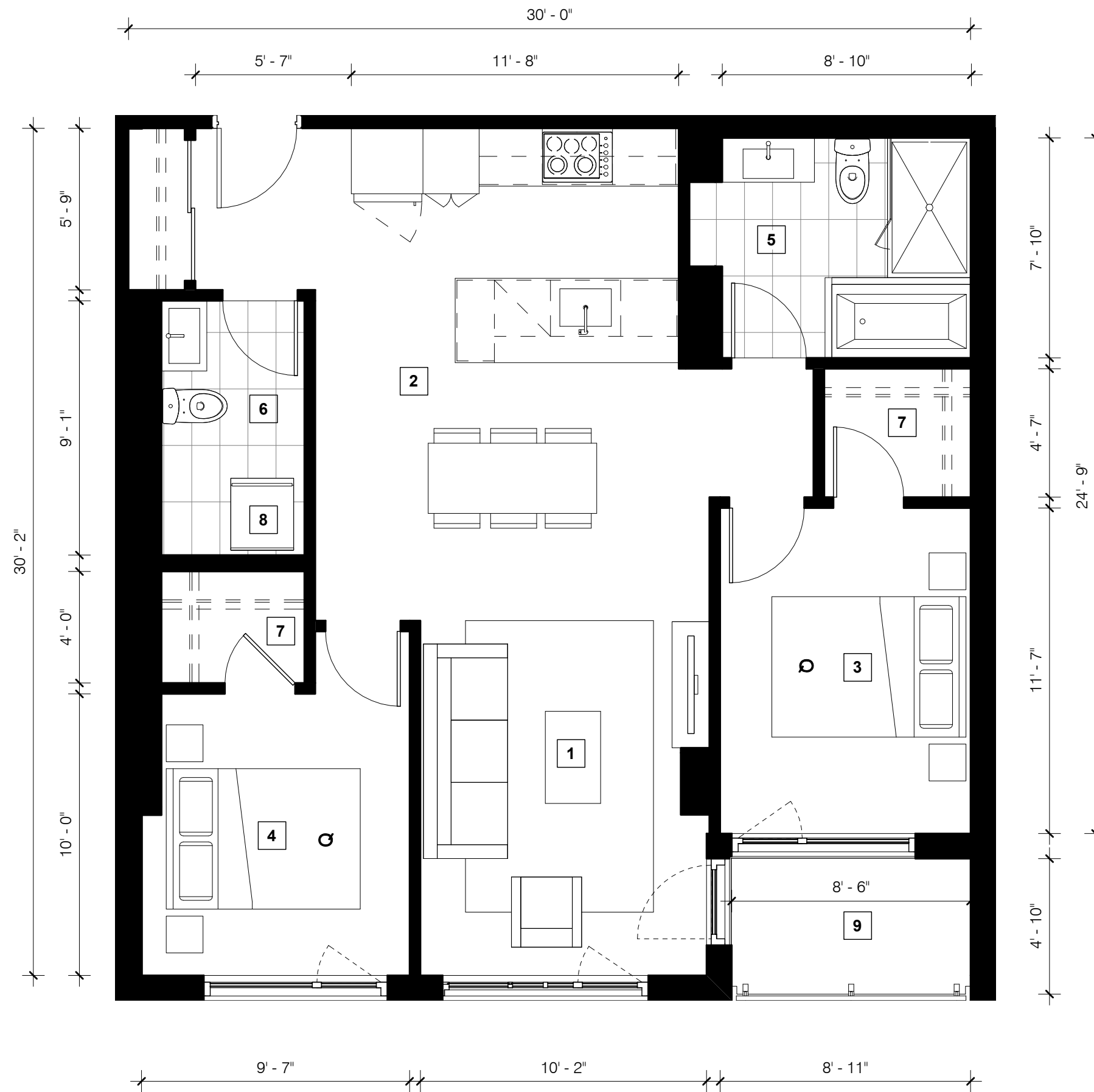

15/02/2019



# C22\_P3

907 pi.ca./sq.ft.

- 1 séjour / living room
- 2 cuisine - salle à manger / kitchen - dining room
- 3 chambre principale / master bedroom
- 4 chambre / bedroom
- 5 salle de bain / bathroom
- 6 salle d'eau/powder room
- 7 walk-in
- 8 buanderie / laundry
- 9 balcon / balcony (41 pi.ca.)

Unité(s) 210 310 410 510 610

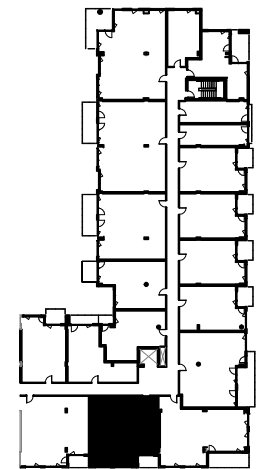

NOTE :

Les plans et dimensions sont préliminaires et peuvent être sujets à changement sans préavis. La superficie indiquée est brute, approximative et donnée à titre indicatif seulement.

Plans and dimensions are preliminary and subject to modifications without advanced notice. Specified gross area is approximate and information purpose only.

SIGNATURE:

DATE:

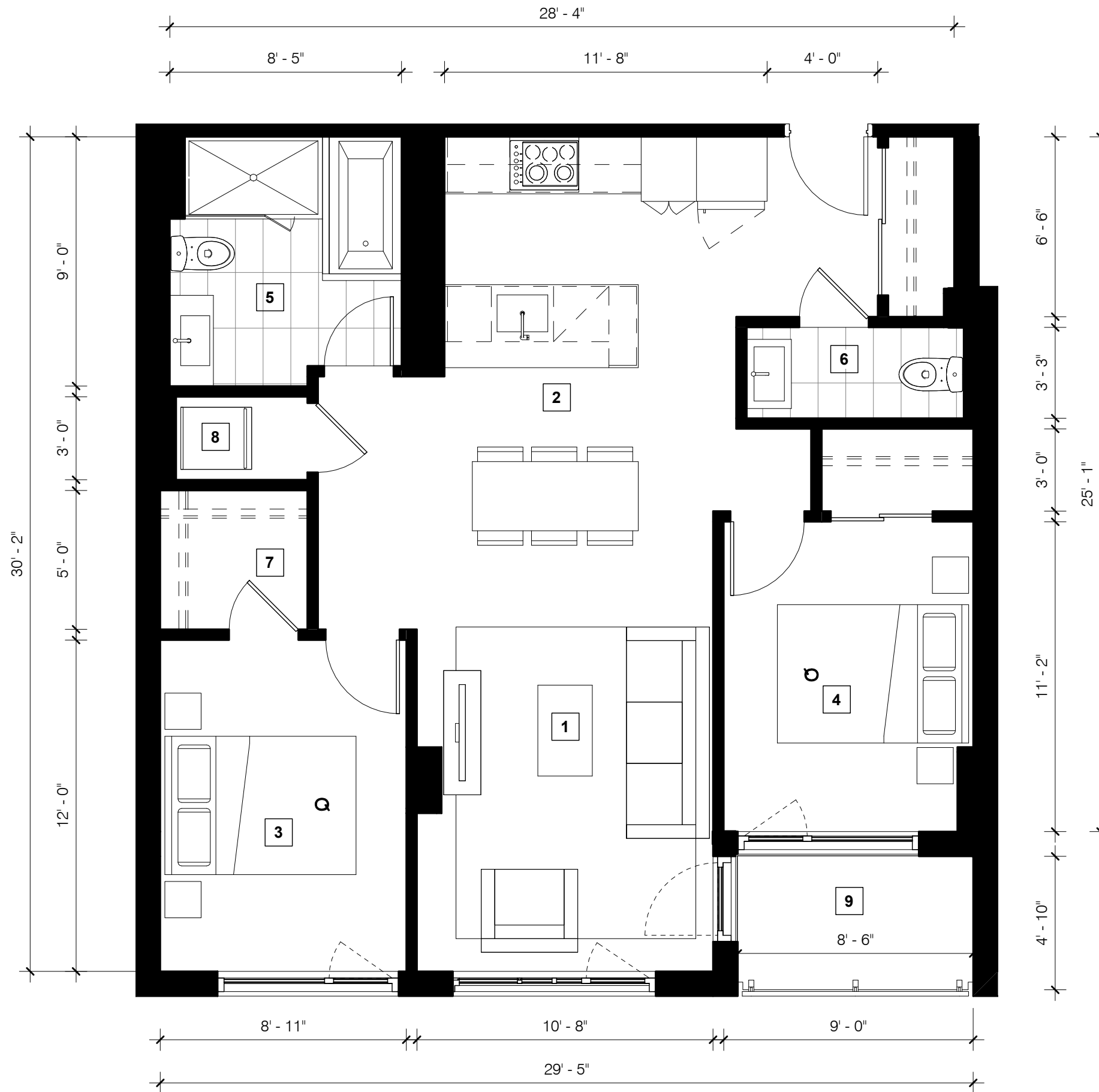

# C23\_P3

917 pi.ca./sq.ft.

- 1 séjour / living room
- 2 cuisine - salle à manger / kitchen - dining room
- 3 chambre principale / master bedroom
- 4 chambre / bedroom
- 5 salle de bain / bathroom
- 6 walk-in
- 7 buanderie / laundry
- 8 terrasse / terrace (415 pi.ca.)

Unité(s) 114

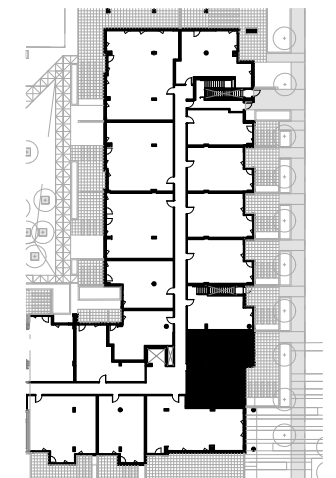

NOTE :

Les plans et dimensions sont préliminaires et peuvent être sujets à changement sans préavis. La superficie indiquée est brute, approximative et donnée à titre indicatif seulement.

Plans and dimensions are preliminary and subject to modifications without advanced notice. Specified gross area is approximate and information purpose only.

SIGNATURE:

DATE:



15/02/2019

# C26\_P3

1142 pi.ca./sq.ft.

- 1 séjour / living room
- 2 cuisine - salle à manger / kitchen - dining room
- 3 chambre principale / master bedroom
- 4 chambre / bedroom
- 5 salle de bain / bathroom
- 6 walk-in
- 7 buanderie / laundry
- 9 balcon / balcony (82 pi.ca.)

Unité(s) 229 329

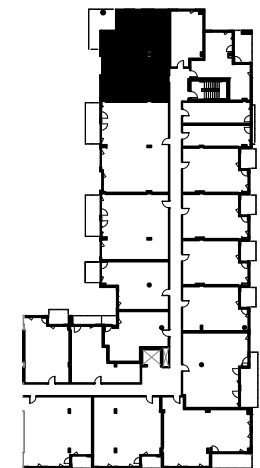

NOTE :

Les plans et dimensions sont préliminaires et peuvent être sujets à changement sans préavis. La superficie indiquée est brute, approximative et donnée à titre indicatif seulement.

Plans and dimensions are preliminary and subject to modifications without advanced notice. Specified gross area is approximate and information purpose only.

SIGNATURE:

DATE:



15/02/2019

# C27\_P3

961 pi.ca./sq.ft.

- 1 séjour - salle à manger / living room - dining room
- 2 cuisine / kitchen
- 3 chambre principale / master bedroom
- 4 chambre / bedroom
- 5 salle de bain / bathroom
- 6 walk-in
- 7 buanderie / laundry
- 8 balcon / balcony (105 pi.ca.)

\* Ilot de cuisine (option)

Unité(s) 212 312 412 512

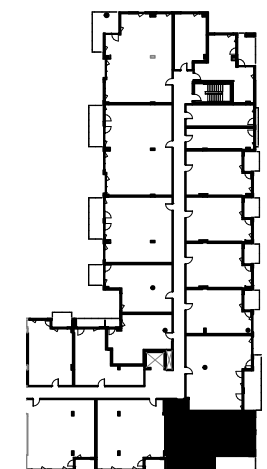

NOTE :

Les plans et dimensions sont préliminaires et peuvent être sujets à changement sans préavis. La superficie indiquée est brute, approximative et donnée à titre indicatif seulement.

Plans and dimensions are preliminary and subject to modifications without advanced notice. Specified gross area is approximate and information purpose only.

SIGNATURE: \_\_\_\_\_ DATE: \_\_\_\_\_

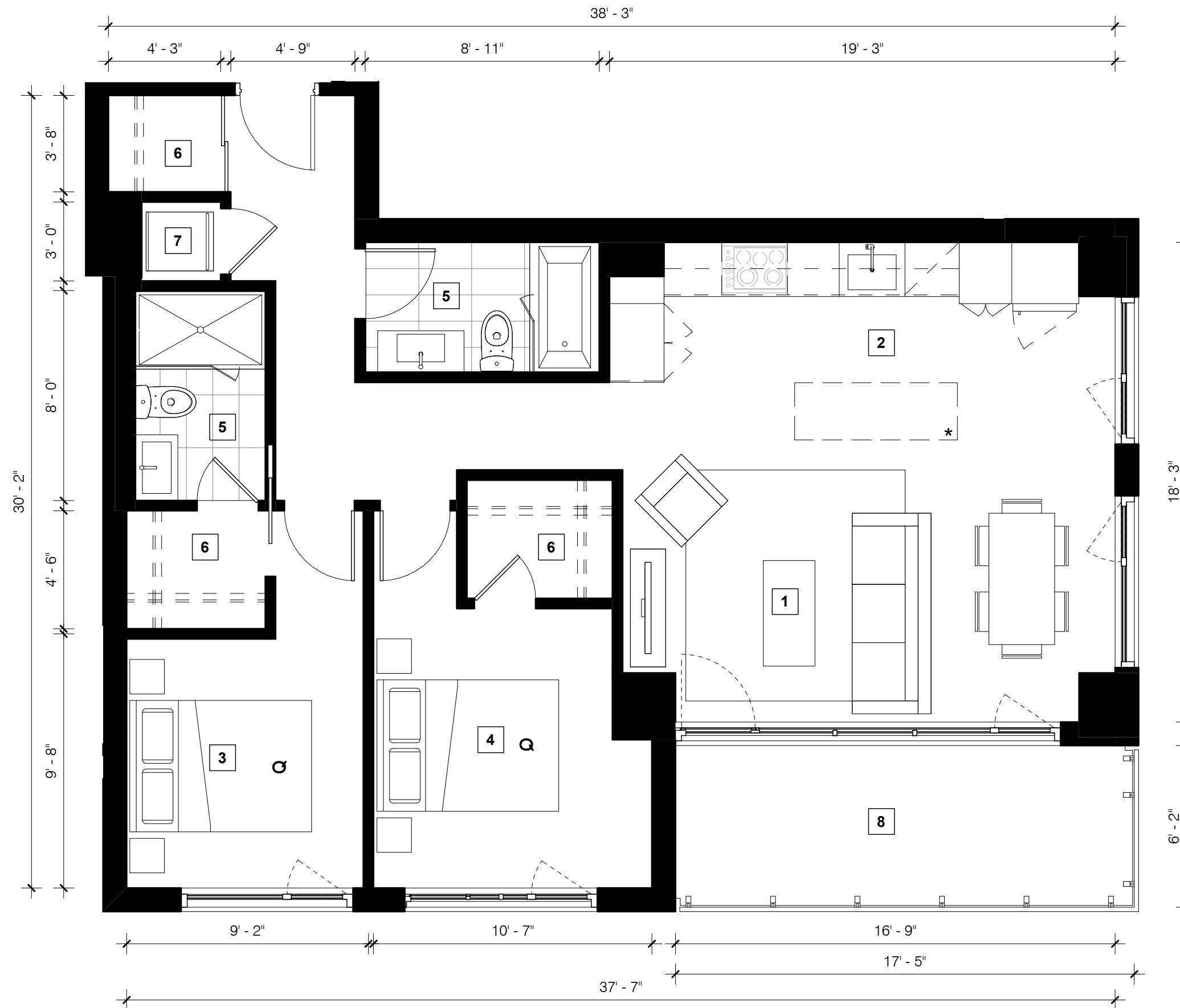

05/03/2019

# C35\_P3

960 pi.ca./sq.ft.

- 1 séjour / living room
- 2 cuisine - salle à manger / kitchen - dining room
- 3 chambre principale / master bedroom
- 4 chambre / bedroom
- 5 salle de bain / bathroom
- 6 walk-in
- 7 buanderie / laundry
- 8 terrasse / terrace (488 pi.ca.)

Unité(s) 112

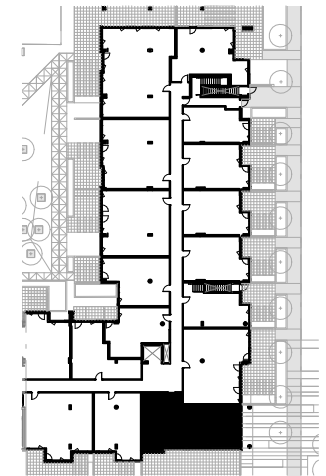

**NOTE :**

Les plans et dimensions sont préliminaires et peuvent être sujets à changement sans préavis. La superficie indiquée est brute, approximative et donnée à titre indicatif seulement.

Plans and dimensions are preliminary and subject to modifications without advanced notice. Specified gross area is approximate and information purpose only.

SIGNATURE:

DATE:

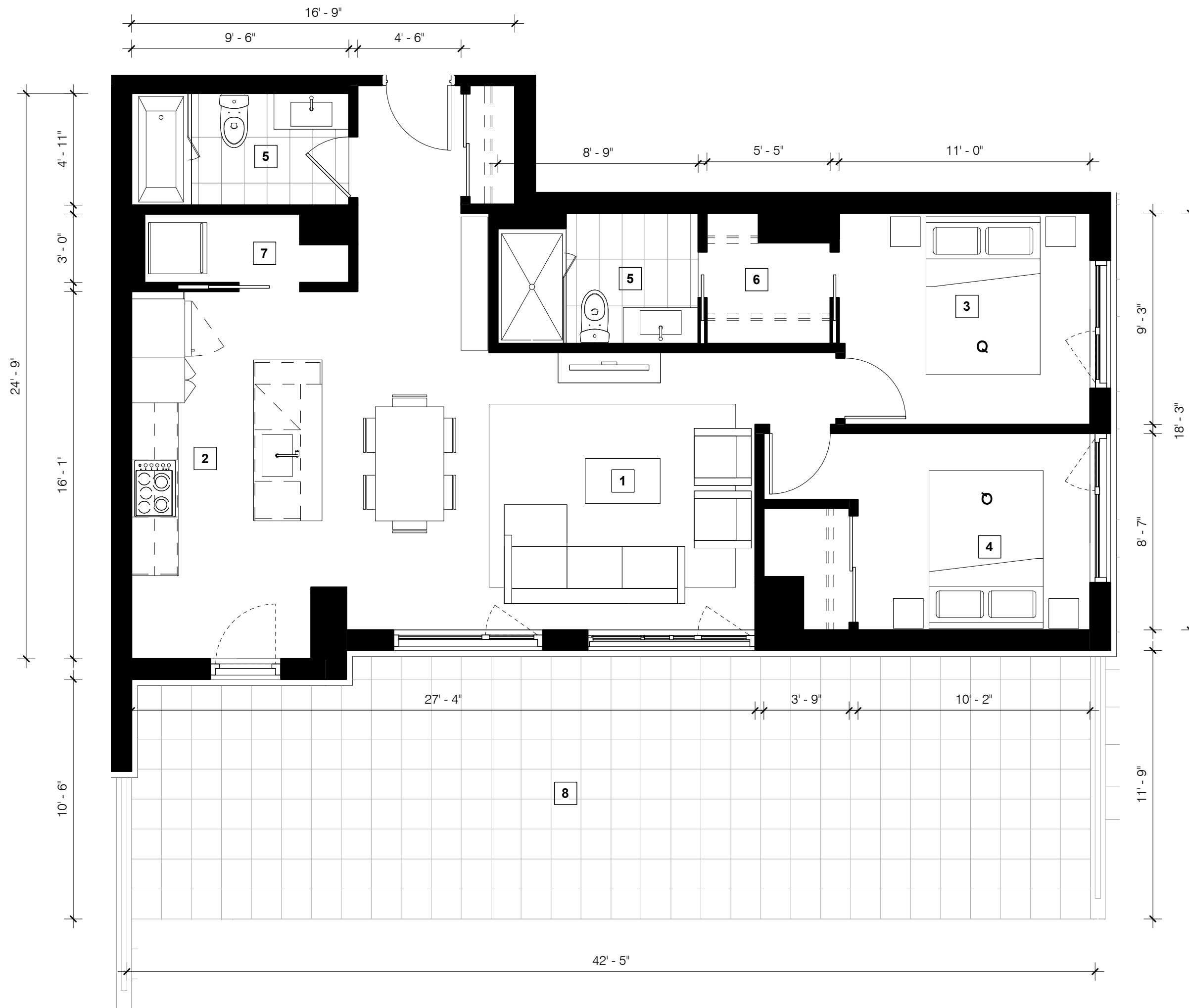

# C36\_P3

1123 pi.ca./sq.ft.

- 1 séjour / living room
- 2 cuisine - salle à manger / kitchen - dining room
- 3 chambre principale / master bedroom
- 4 chambre / bedroom
- 5 salle de bain / bathroom
- 6 walk-in
- 7 buanderie / laundry
- 8 terrasse / terrace (343 pi.ca.)

Unité(s) 105

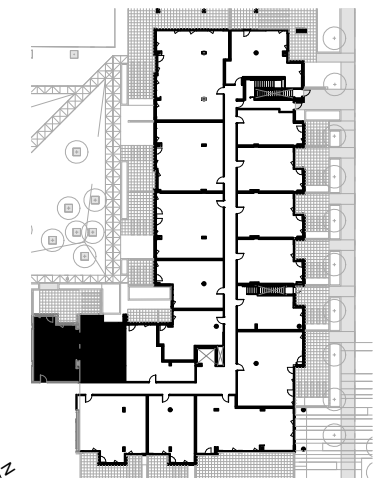

NOTE :

Les plans et dimensions sont préliminaires et peuvent être sujets à changement sans préavis. La superficie indiquée est brute, approximative et donnée à titre indicatif seulement.

Plans and dimensions are preliminary and subject to modifications without advanced notice. Specified gross area is approximate and information purpose only.

SIGNATURE:

DATE:

15/02/2019



# C39\_P3

1239 pi.ca./sq.ft.

- 1 séjour - salle à manger / living room - dining room
- 2 cuisine / kitchen
- 3 chambre principale / master bedroom
- 4 chambre / bedroom
- 5 salle de bain / bathroom
- 6 walk-in
- 7 buanderie / laundry
- 8 terrasse / terrace (913 pi.ca.)

Unité(s) 117

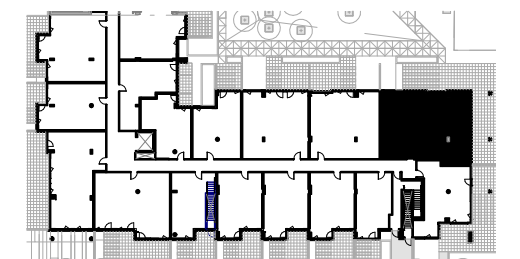

NOTE :

Les plans et dimensions sont préliminaires et peuvent être sujets à changement sans préavis. La superficie indiquée est brute, approximative et donnée à titre indicatif seulement.

Plans and dimensions are preliminary and subject to modifications without advanced notice. Specified gross area is approximate and information purpose only.

SIGNATURE:

DATE:

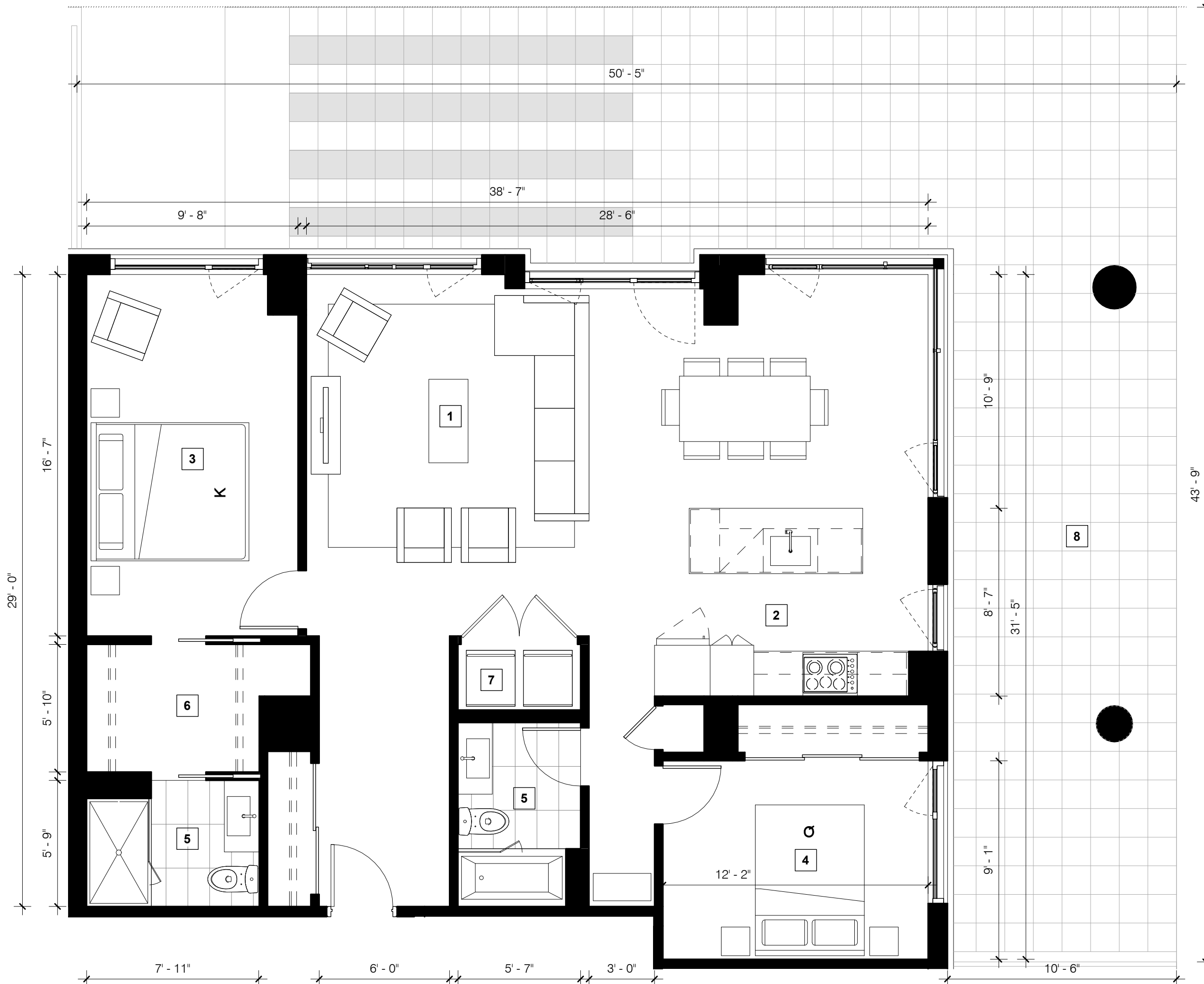

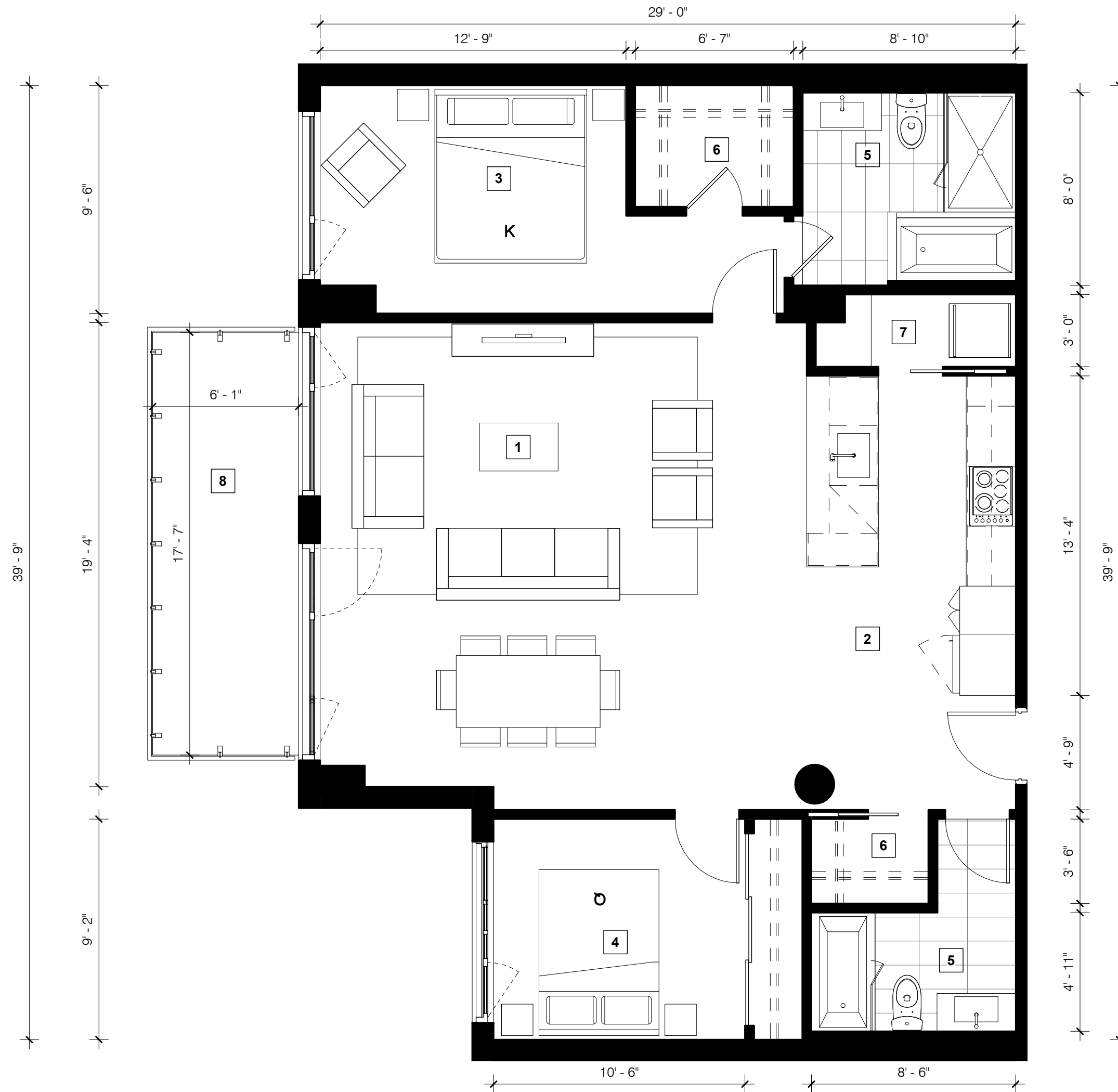

# C40 PH3

1161 pi.ca./sq.ft.

- 1 séjour / living room
- 2 cuisine - salle à manger / kitchen - dining room
- 3 chambre principale / master bedroom
- 4 chambre / bedroom
- 5 salle de bain / bathroom
- 6 walk-in
- 7 buanderie / laundry
- 8 balcon / balcony (107 pi.ca.)

Unité(s) 423 523 623

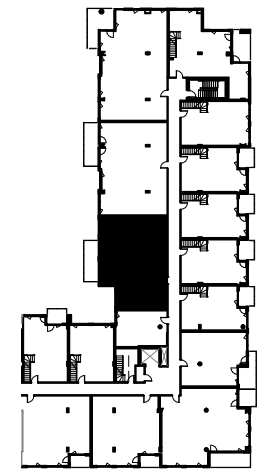

NOTE :

Les plans et dimensions sont préliminaires et peuvent être sujets à changement sans préavis. La superficie indiquée est brute, approximative et donnée à titre indicatif seulement.

Plans and dimensions are preliminary and subject to modifications without advanced notice. Specified gross area is approximate and information purpose only.

SIGNATURE: \_\_\_\_\_ DATE: \_\_\_\_\_



# C41\_P3

909 pi.ca./sq.ft.

- 1 séjour / living room
- 2 cuisine - salle à manger / kitchen - dining room
- 3 chambre principale / master bedroom
- 4 chambre / bedroom
- 5 salle de bain / bathroom
- 6 walk-in
- 7 buanderie / laundry
- 8 balcon / balcony (148 pi.ca.)

Unité(s) 214 314 414 514

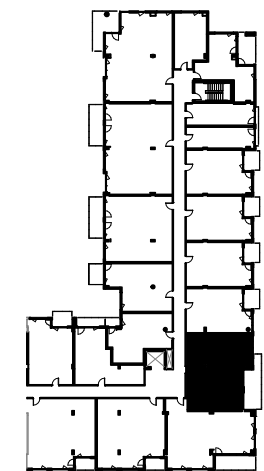

NOTE :

Les plans et dimensions sont préliminaires et peuvent être sujets à changement sans préavis. La superficie indiquée est brute, approximative et donnée à titre indicatif seulement.

Plans and dimensions are preliminary and subject to modifications without advanced notice. Specified gross area is approximate and information purpose only.

SIGNATURE:

DATE:

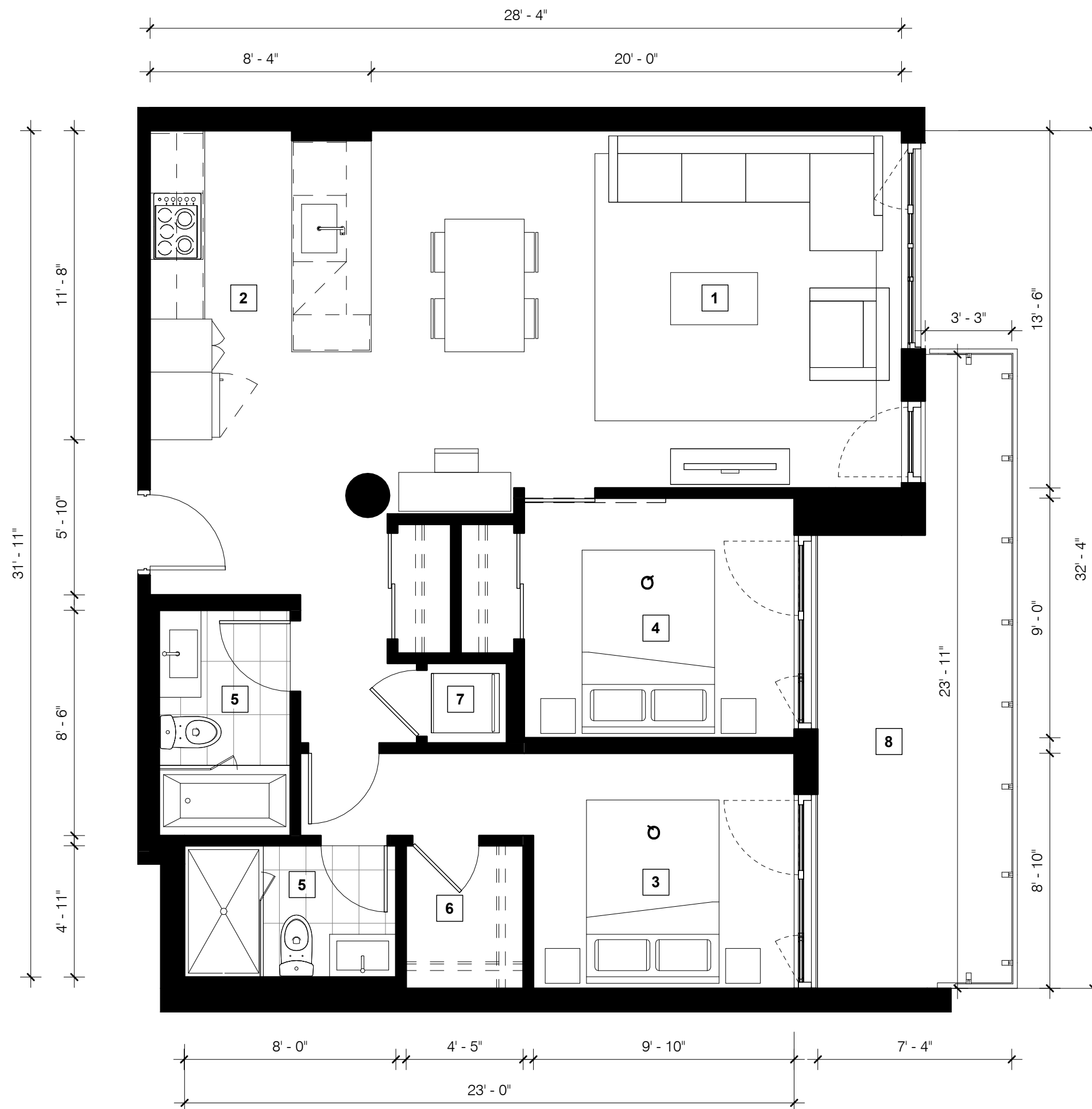

15/02/2019

# C42\_PH3

918 pi.ca./sq.ft.

- 1 séjour / living room
- 2 cuisine - salle à manger / kitchen - dining room
- 3 chambre principale / master bedroom
- 4 chambre / bedroom
- 5 salle de bain / bathroom
- 6 walk-in
- 7 buanderie / laundry
- 8 balcon / balcony (97 pi.ca.)

Unité(s) 428 528



**NOTE :**

Les plans et dimensions sont préliminaires et peuvent être sujets à changement sans préavis. La superficie indiquée est brute, approximative et donnée à titre indicatif seulement.

Plans and dimensions are preliminary and subject to modifications without advanced notice. Specified gross area is approximate and information purpose only.

SIGNATURE:

DATE:

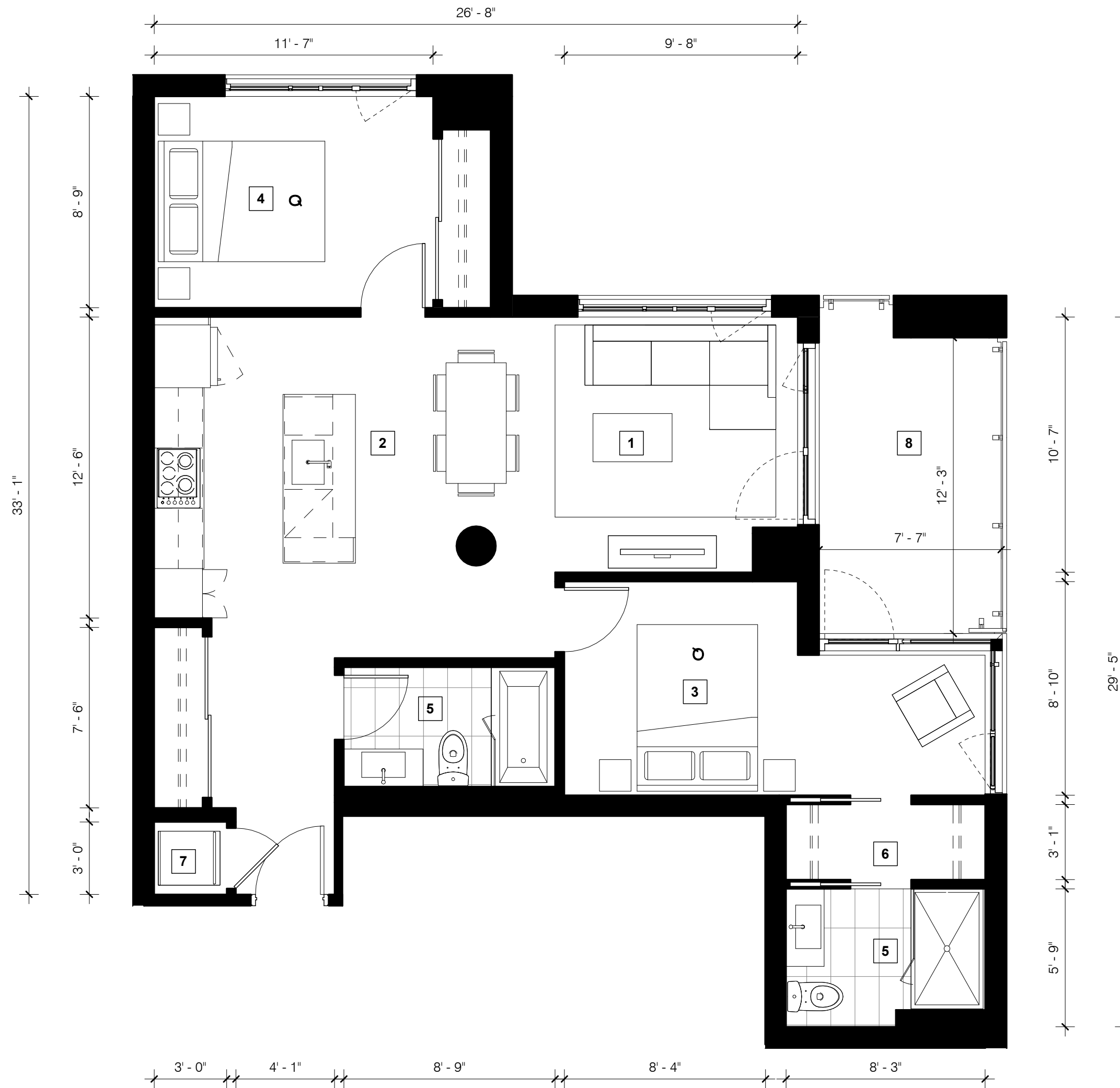

15/02/2019



# C43\_P3

1209 pi.ca./sq.ft.

- 1 séjour / living room
- 2 cuisine - salle à manger / kitchen - dining room
- 3 chambre principale / master bedroom
- 4 chambre / bedroom
- 5 salle de bain / bathroom
- 6 walk-in
- 7 buanderie / laundry
- 8 garde manger / pantry
- 9 balcon / balcony (108 pi.ca.)

Unité(s) 227 327

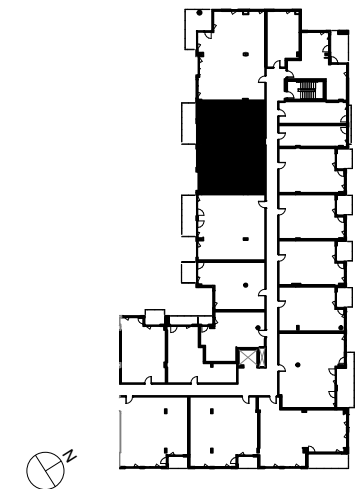

**NOTE :**

Les plans et dimensions sont préliminaires et peuvent être sujets à changement sans préavis. La superficie indiquée est brute, approximative et donnée à titre indicatif seulement.

Plans and dimensions are preliminary and subject to modifications without advanced notice. Specified gross area is approximate and information purpose only.

SIGNATURE: \_\_\_\_\_ DATE: \_\_\_\_\_



# C44\_P3

1237 pi.ca./sq.ft.

- 1 séjour / living room
- 2 cuisine - salle à manger / kitchen - dining room
- 3 chambre principale / master bedroom
- 4 chambre / bedroom
- 5 salle de bain / bathroom
- 6 walk-in
- 7 garde manger / pantry
- 8 buanderie / laundry
- 9 balcon / balcony (113 pi.ca.)

Unité(s) 425 525 625

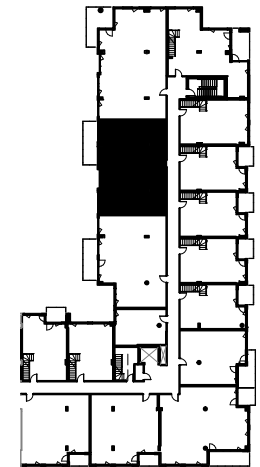

NOTE :

Les plans et dimensions sont préliminaires et peuvent être sujets à changement sans préavis. La superficie indiquée est brute, approximative et donnée à titre indicatif seulement.

Plans and dimensions are preliminary and subject to modifications without advanced notice. Specified gross area is approximate and information purpose only.

SIGNATURE: \_\_\_\_\_ DATE: \_\_\_\_\_

# CC1\_P3

NIV. 6 562 pi.ca./sq.ft.  
NIV. MEZZANINE 685 pi.ca./sq.ft.  
TOTAL 1246

- 1 séjour / living room
- 2 cuisine - salle à manger / kitchen - dining room
- 3 chambre principale / master bedroom
- 4 chambre / bedroom
- 5 salle de bain / bathroom
- 6 salle d'eau / powder room
- 7 walk-in
- 8 buanderie / laundry
- 9 balcon / balcony (52 pi.ca.)
- 10 terrasse / terrace (112 pi.ca.)
- 11 terrasse / terrace (357 pi.ca.)

Unité(s) 615

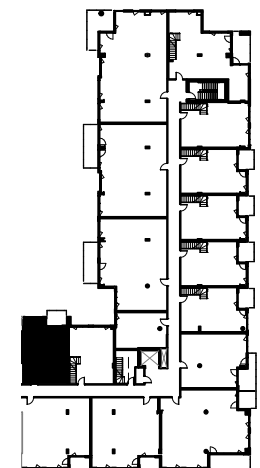

NOTE :

Les plans et dimensions sont préliminaires et peuvent être sujets à changement sans préavis. La superficie indiquée est brute, approximative et donnée à titre indicatif seulement.

Plans and dimensions are preliminary and subject to modifications without advanced notice. Specified gross area is approximate and information purpose only.

SIGNATURE: \_\_\_\_\_ DATE: \_\_\_\_\_

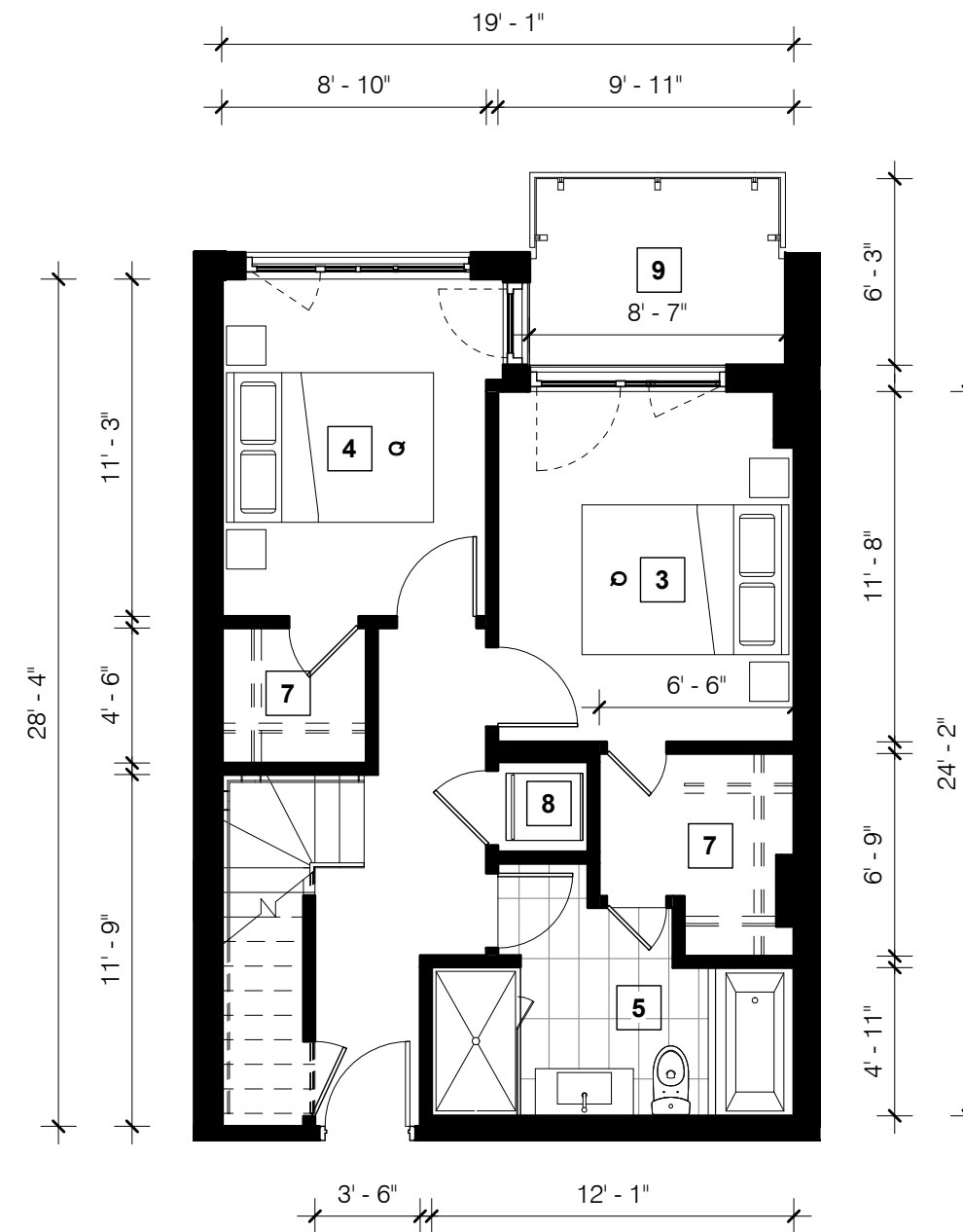
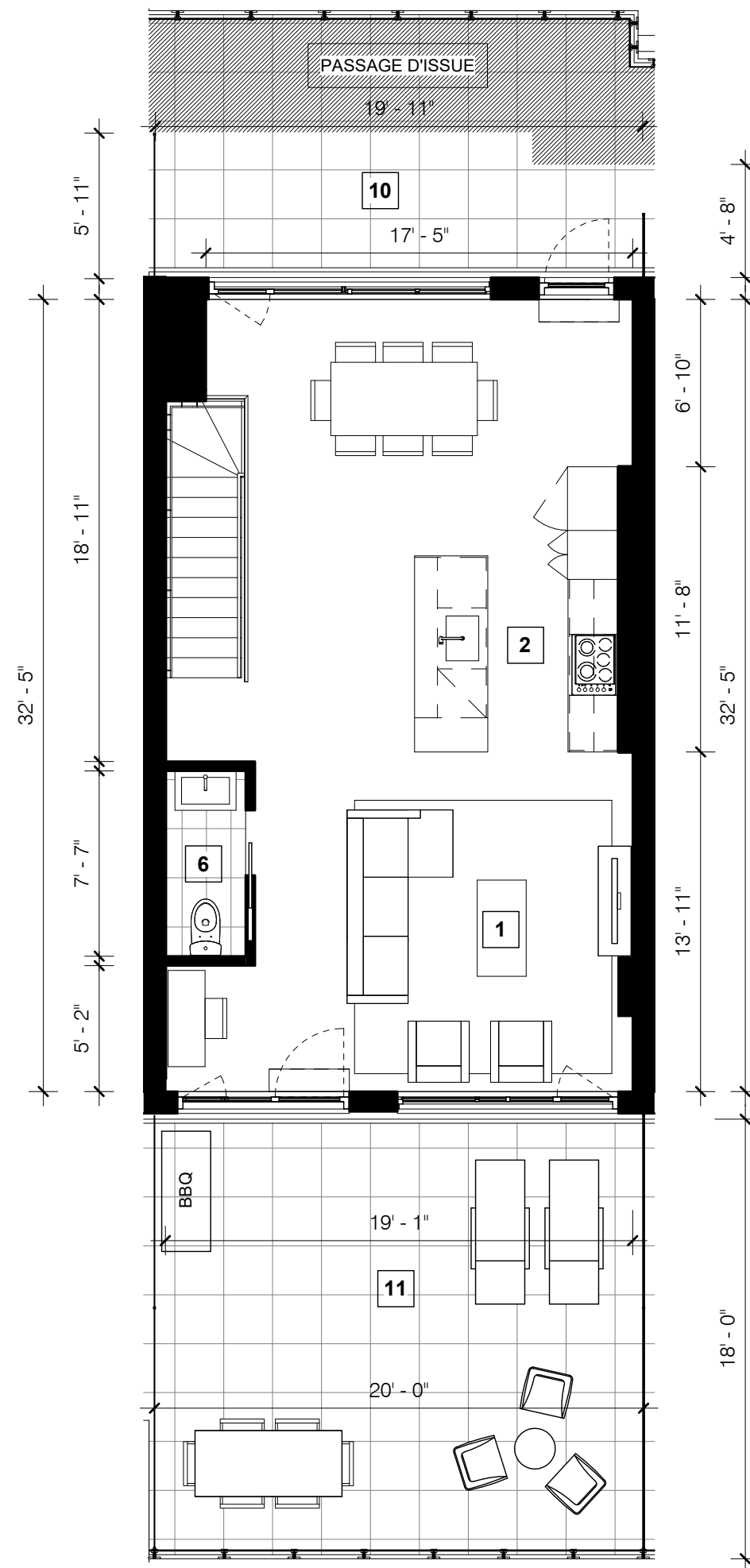

# CC2\_P3

NIV. 6 557 pi.ca./sq.ft.  
 NIV. MEZZANINE 650 pi.ca./sq.ft.  
 TOTAL 1207

- 1 séjour / living room
- 2 cuisine - salle à manger / kitchen - dining room
- 3 chambre principale / master bedroom
- 4 chambre / bedroom
- 5 salle de bain / bathroom
- 6 salle d'eau / powder room
- 7 walk-in
- 8 buanderie / laundry
- 9 balcon / balcony (54 pi.ca.)
- 10 terrasse / terrace (152 pi.ca.)
- 11 terrasse / terrace (260 pi.ca.)

Unité(s) 616

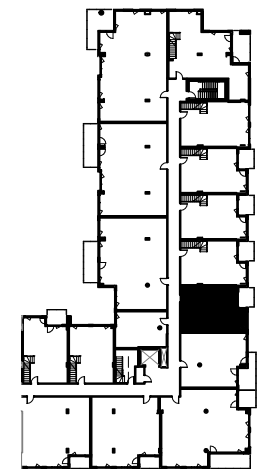

**NOTE :**

Les plans et dimensions sont préliminaires et peuvent être sujets à changement sans préavis. La superficie indiquée est brute, approximative et donnée à titre indicatif seulement.

Plans and dimensions are preliminary and subject to modifications without advanced notice. Specified gross area is approximate and information purpose only.

SIGNATURE: \_\_\_\_\_ DATE: \_\_\_\_\_

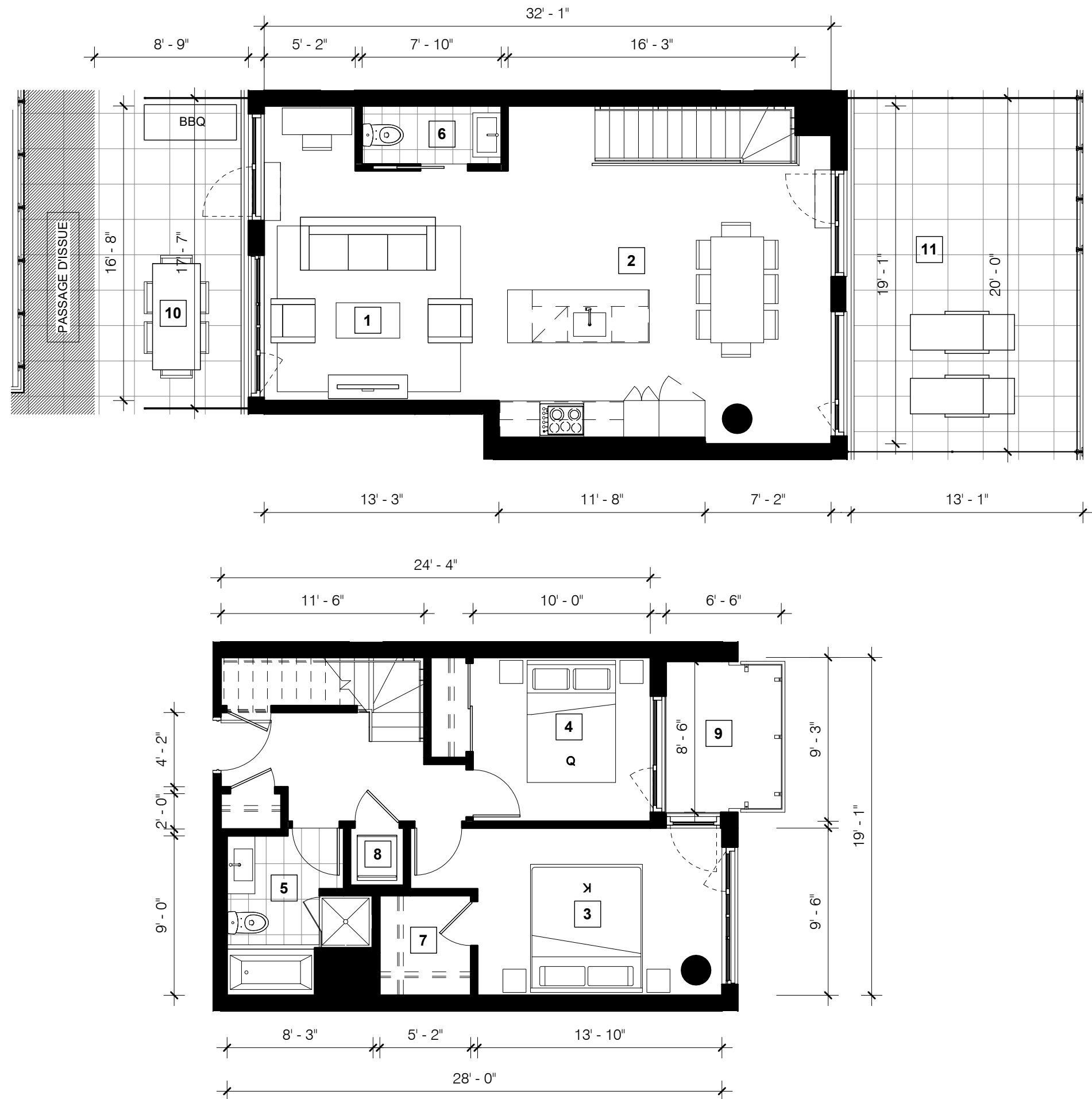

15/02/2019

# CC3\_P3

NIV. 6 560 pi.ca./sq.ft.  
NIV. MEZZANINE 678 pi.ca./sq.ft.  
TOTAL 1238

- 1 séjour / living room
- 2 cuisine - salle à manger / kitchen - dining room
- 3 chambre principale / master bedroom
- 4 chambre / bedroom
- 5 salle de bain / bathroom
- 6 salle d'eau/powder room
- 7 walk-in
- 8 buanderie / laundry
- 9 balcon / balcony (54 pi.ca.)
- 10 terrasse / terrace (191 pi.ca.)
- 11 terrasse / terrace (260 pi.ca)

Unité(s) 618

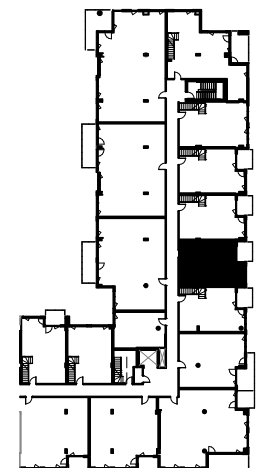
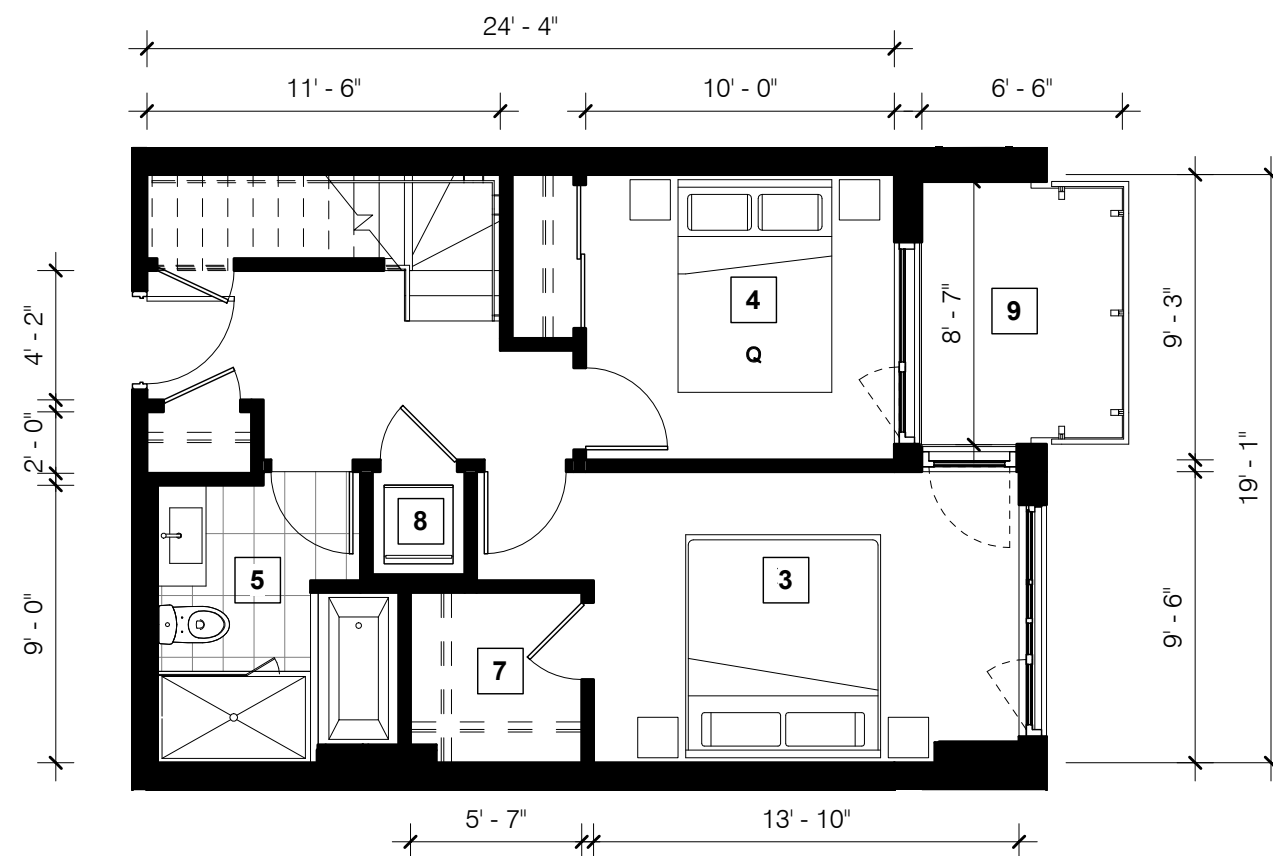
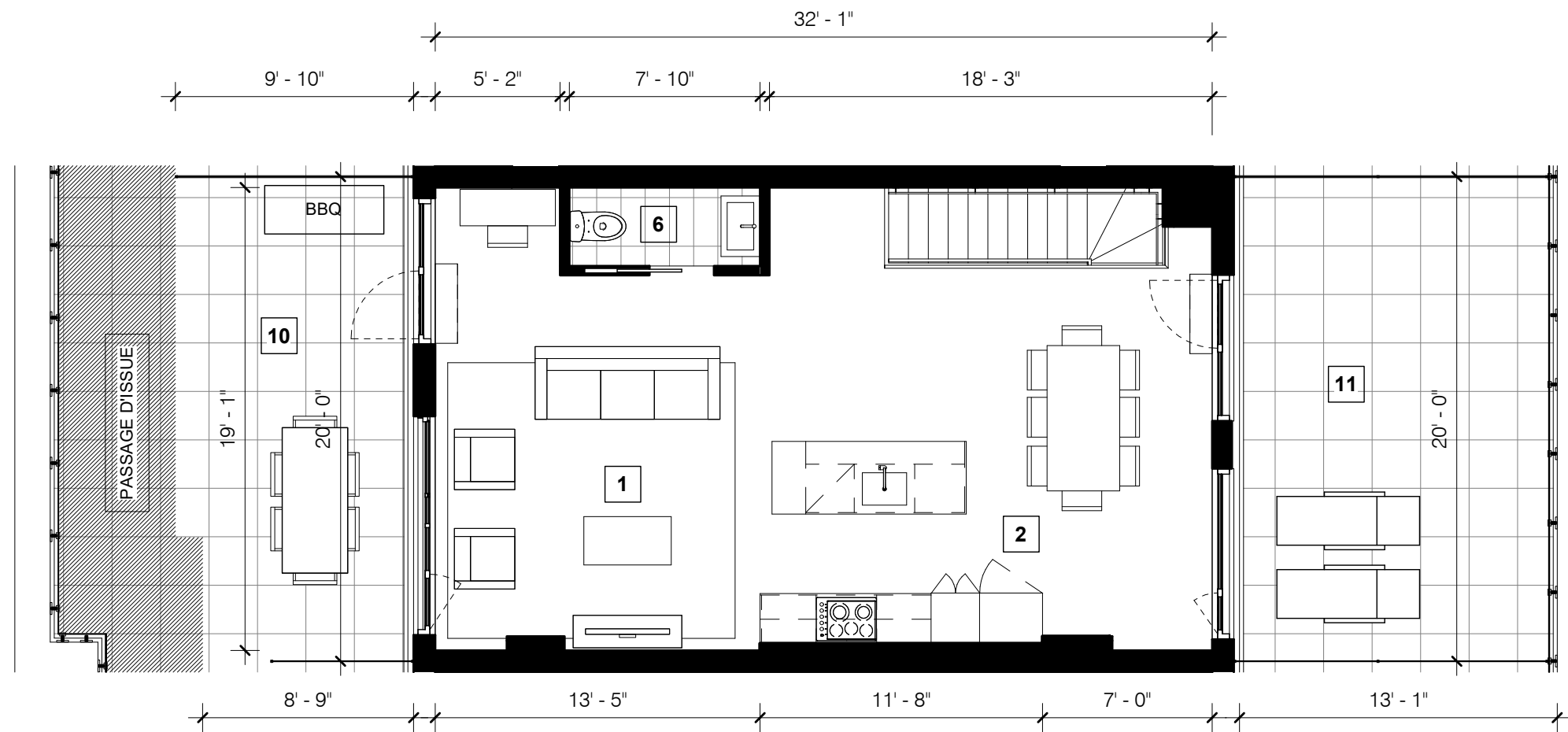

NOTE :

Les plans et dimensions sont préliminaires et peuvent être sujets à changement sans préavis. La superficie indiquée est brute, approximative et donnée à titre indicatif seulement.

Plans and dimensions are preliminary and subject to modifications without advanced notice. Specified gross area is approximate and information purpose only.

SIGNATURE:

DATE:

# D3\_P3

1421 pi.ca./sq.ft.

- 1 séjour / living room
- 2 cuisine - salle à manger / kitchen - dining room
- 3 chambre principale / master bedroom
- 4 chambre / bedroom
- 5 salle de bain / bathroom
- 6 walk-in
- 7 buanderie / laundry
- 8 balcon / balcony (130 pi.ca.)

Unité(s) 527 627

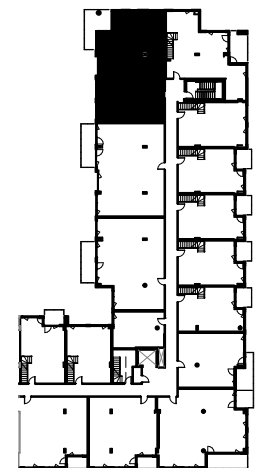

**NOTE :**

Les plans et dimensions sont préliminaires et peuvent être sujets à changement sans préavis. La superficie indiquée est brute, approximative et donnée à titre indicatif seulement.

Plans and dimensions are preliminary and subject to modifications without advanced notice. Specified gross area is approximate and information purpose only.

SIGNATURE: \_\_\_\_\_

DATE: \_\_\_\_\_

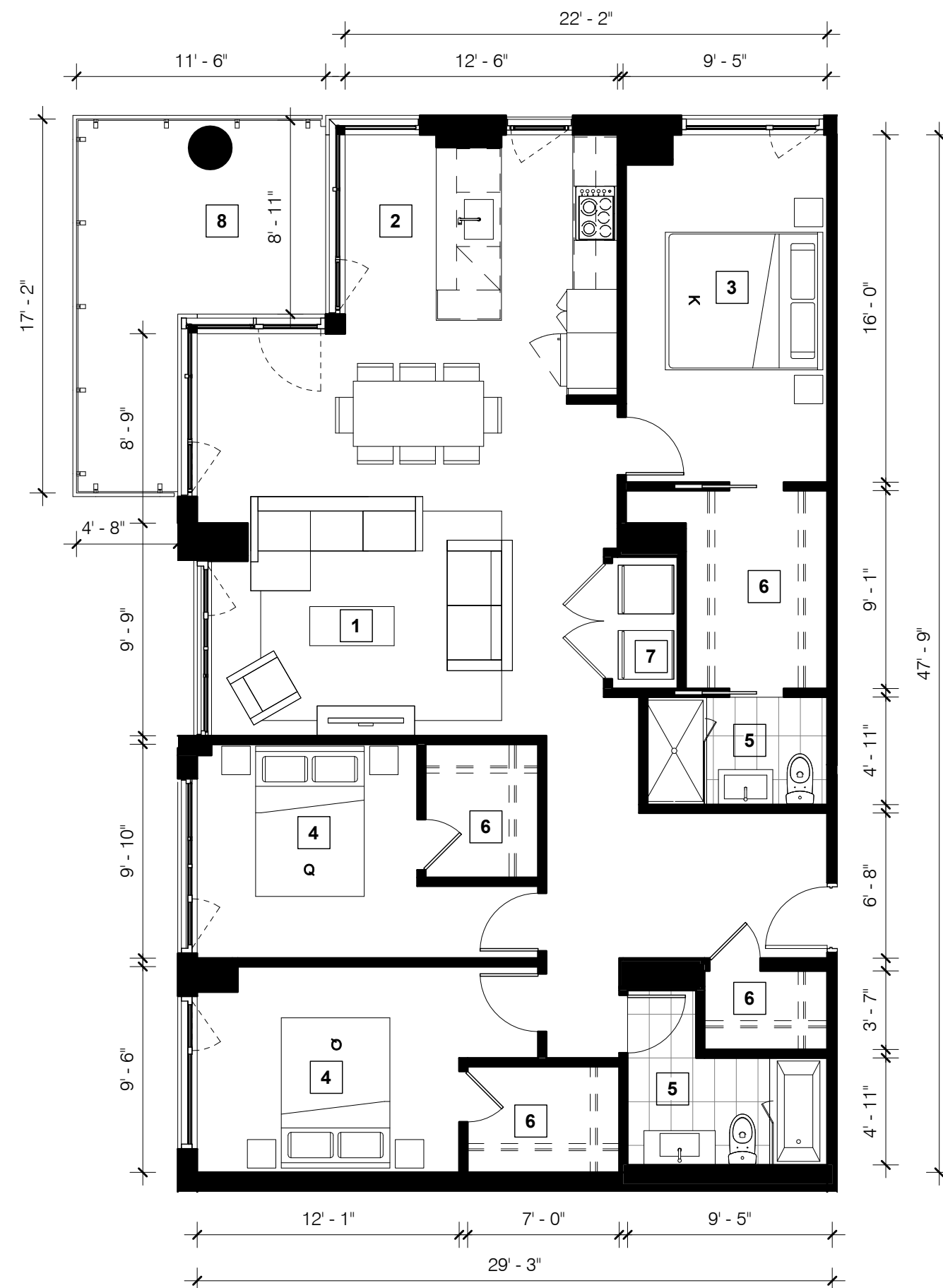

15/02/2019



# D4\_P3

1183 pi.ca./sq.ft.

- 1 séjour - salle à manger / living room - dining room
- 2 cuisine / kitchen
- 3 chambre principale / master bedroom
- 4 chambre / bedroom
- 5 salle de bain / bathroom
- 6 walk-in
- 7 buanderie / laundry
- 8 balcon / balcony (58 pi.ca.)
- 9 balcon / balcony (106 pi.ca.)

Unité(s) 612

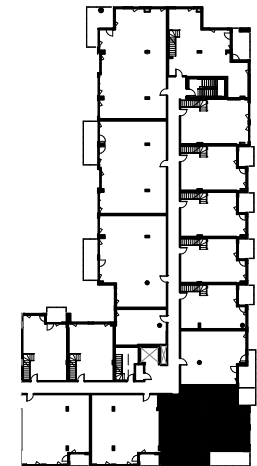

**NOTE :**

Les plans et dimensions sont préliminaires et peuvent être sujets à changement sans préavis. La superficie indiquée est brute, approximative et donnée à titre indicatif seulement.

Plans and dimensions are preliminary and subject to modifications without advanced notice. Specified gross area is approximate and information purpose only.

SIGNATURE: \_\_\_\_\_ DATE: \_\_\_\_\_

15/02/2019

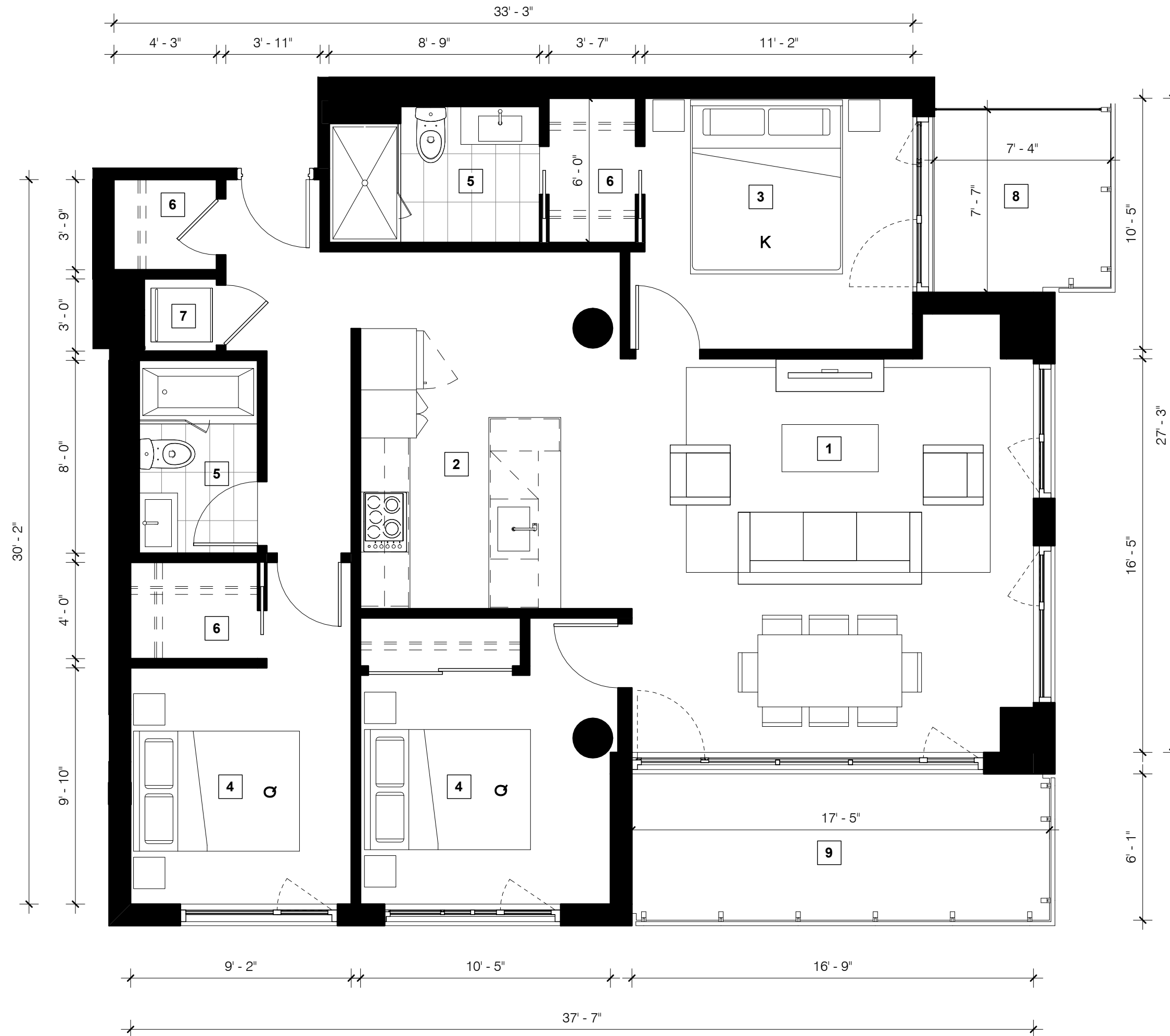

# DD5\_P3

NIV. 6 519 pi.ca./sq.ft.  
NIV. MEZZANINE 685 pi.ca./sq.ft.  
TOTAL 1203

- 1 séjour / living room
- 2 cuisine - salle à manger / kitchen - dining room
- 3 chambre principale / master bedroom
- 4 chambre / bedroom
- 5 salle de bain / bathroom
- 6 walk-in
- 7 buanderie / laundry
- 8 terrasse / terrace (93pi.ca.)
- 9 terrasse / terrace (357 pi.ca.)

Unité(s) 617

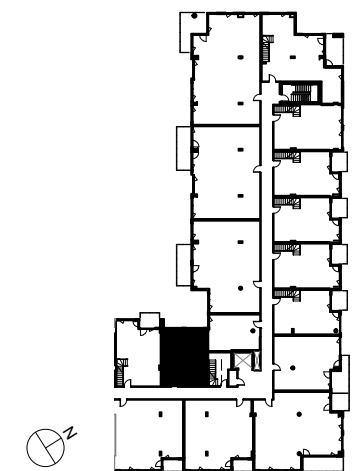

NOTE :

Les plans et dimensions sont préliminaires et peuvent être sujets à changement sans préavis. La superficie indiquée est brute, approximative et donnée à titre indicatif seulement.

Plans and dimensions are preliminary and subject to modifications without advanced notice. Specified gross area is approximate and information purpose only.

SIGNATURE: \_\_\_\_\_ DATE: \_\_\_\_\_

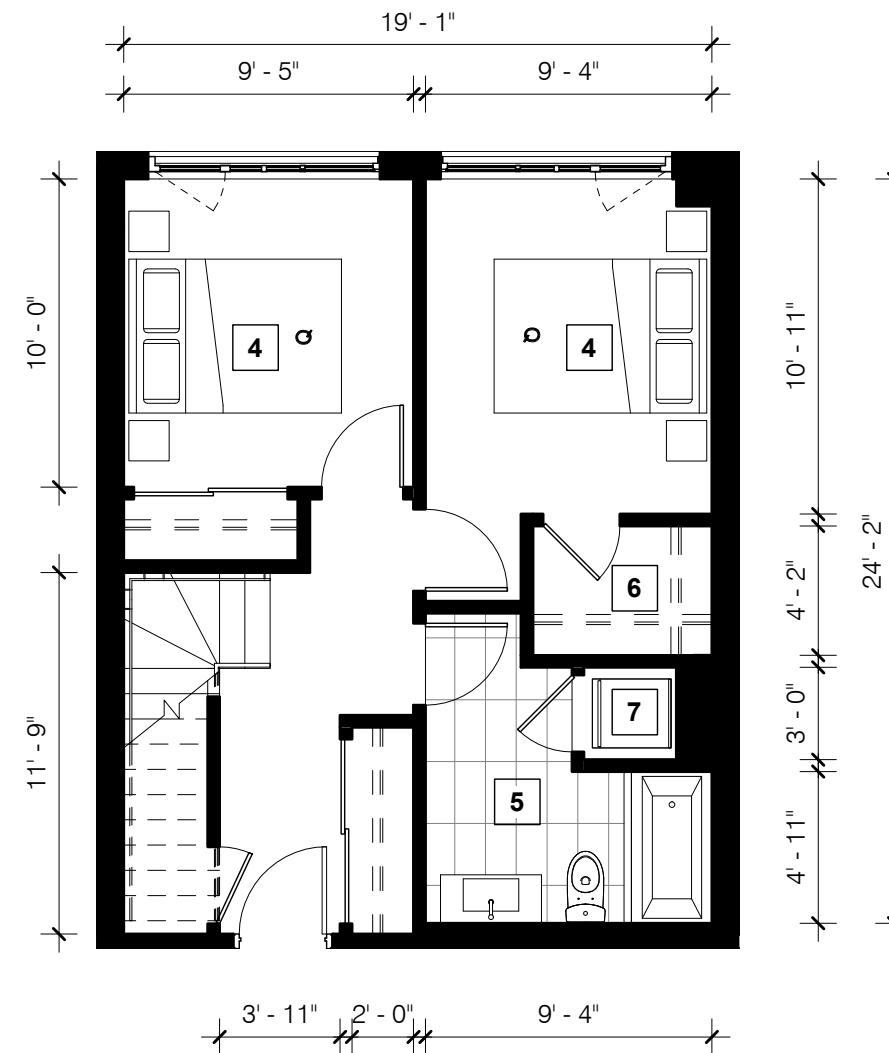
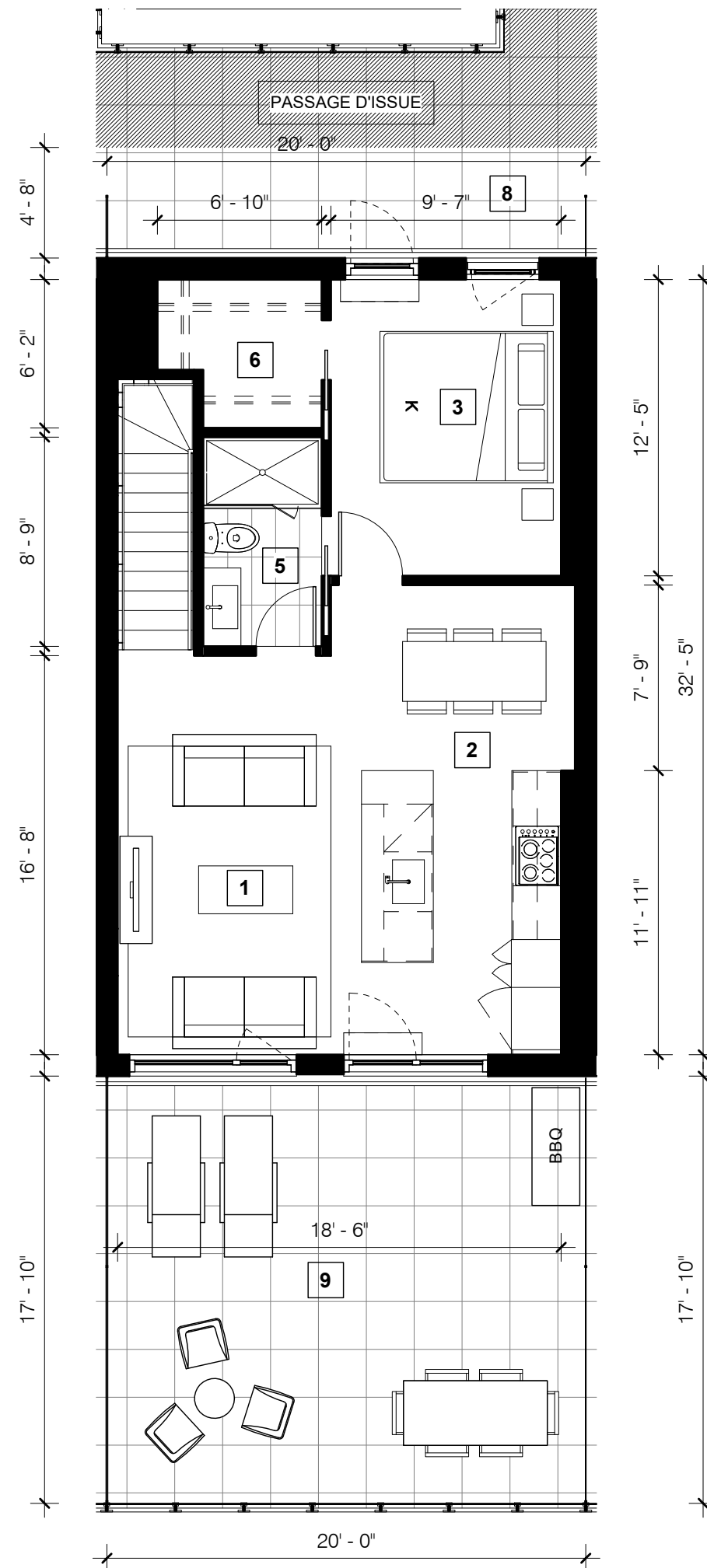

# DD6\_P3

NIV. 6 560 pi.ca./sq.ft.  
NIV. MEZZANINE 678 pi.ca./sq.ft.  
TOTAL 1238

- 1 séjour / living room
- 2 cuisine - salle à manger / kitchen - dining room
- 3 chambre principale / master bedroom
- 4 chambre / bedroom
- 5 salle de bain / bathroom
- 6 walk-in
- 7 buanderie / laundry
- 8 balcon / balcony (54 pi.ca.)
- 9 terrasse / terrace (197 pi.ca.)
- 10 terrasse / terrace (260 pi.ca.)

Unité(s) 620 622

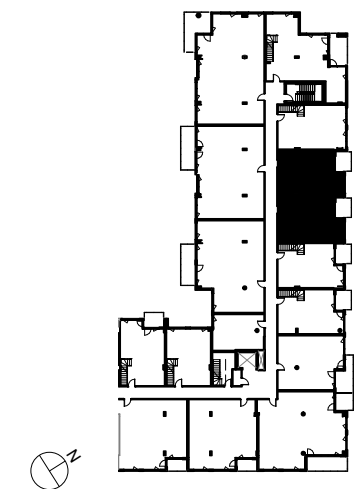

NOTE :

Les plans et dimensions sont préliminaires et peuvent être sujets à changement sans préavis. La superficie indiquée est brute, approximative et donnée à titre indicatif seulement.

Plans and dimensions are preliminary and subject to modifications without advanced notice. Specified gross area is approximate and information purpose only.

SIGNATURE:

DATE:

15/02/2019

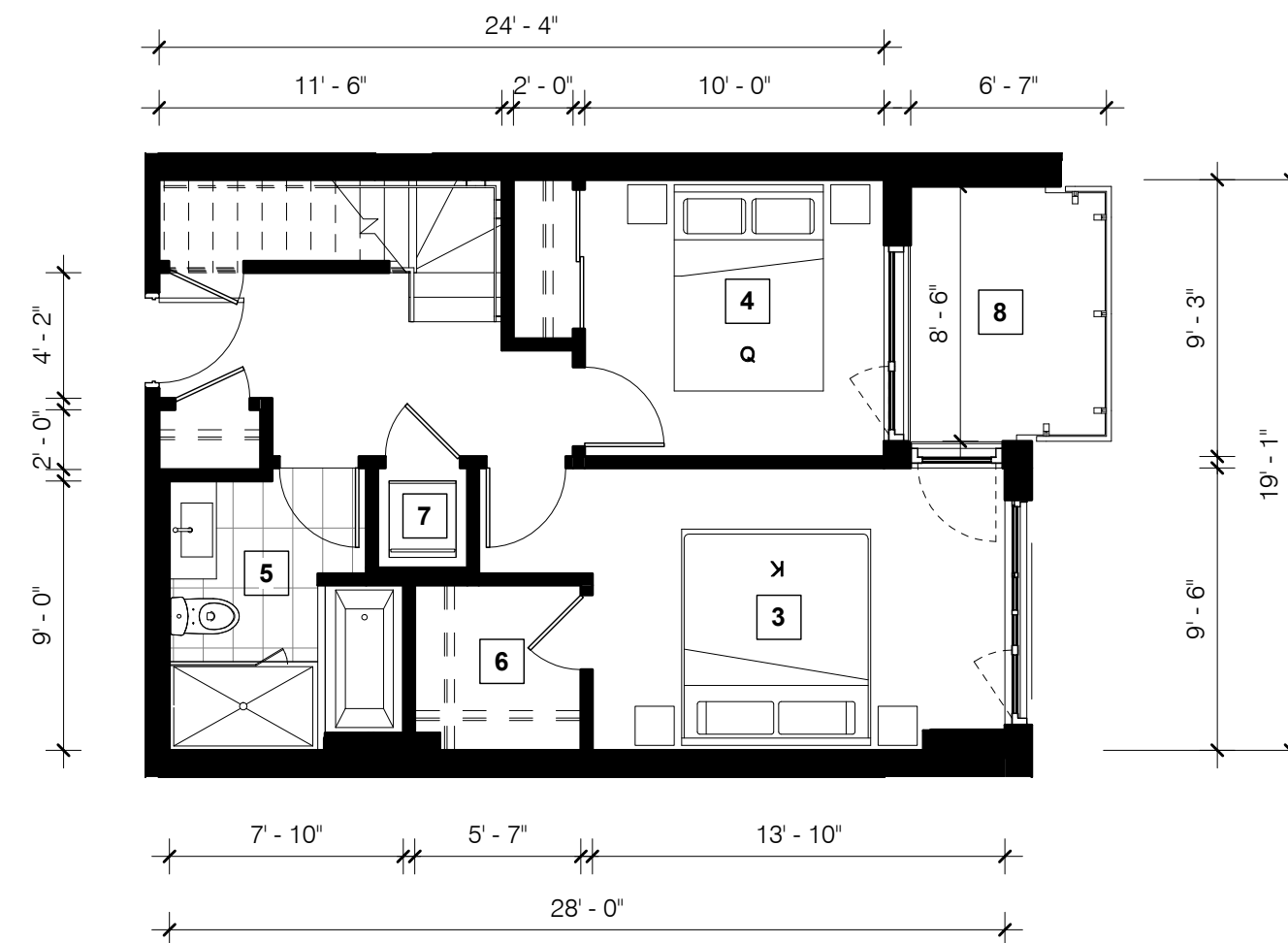
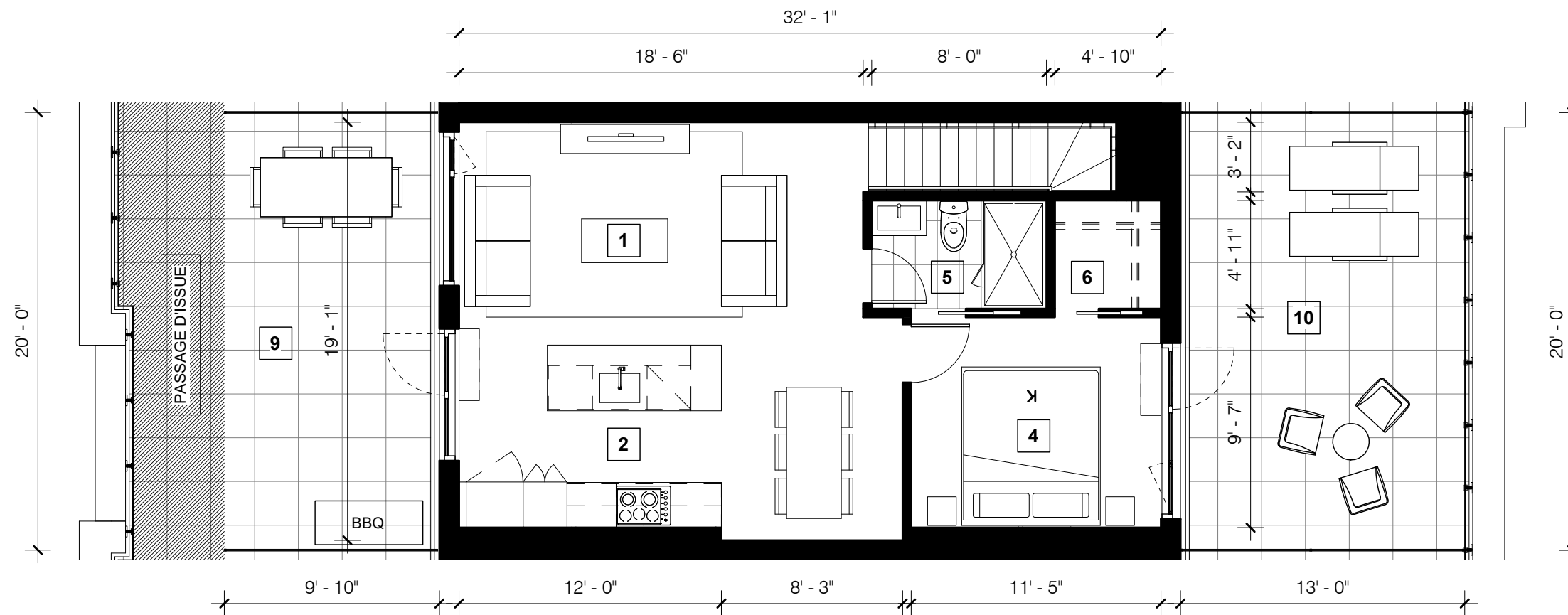

# DD8\_P3

NIV. 6 617 pi.ca./sq.ft.  
NIV. MEZZANINE 686 pi.ca./sq.ft.  
TOTAL 1302

- 1 séjour / living room
- 2 cuisine - salle à manger / kitchen - dining room
- 3 chambre principale / master bedroom
- 4 chambre / bedroom
- 5 salle de bain / bathroom
- 6 walk-in
- 7 buanderie / laundry
- 8 terrasse / terrace (188 pi.ca.)
- 9 terrasse / terrace (275 pi.ca.)

Unité(s) 624

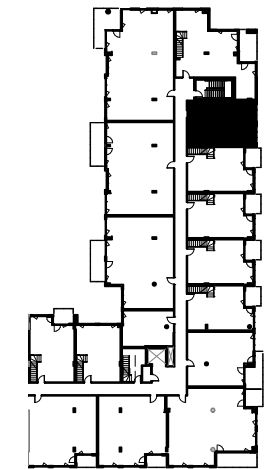
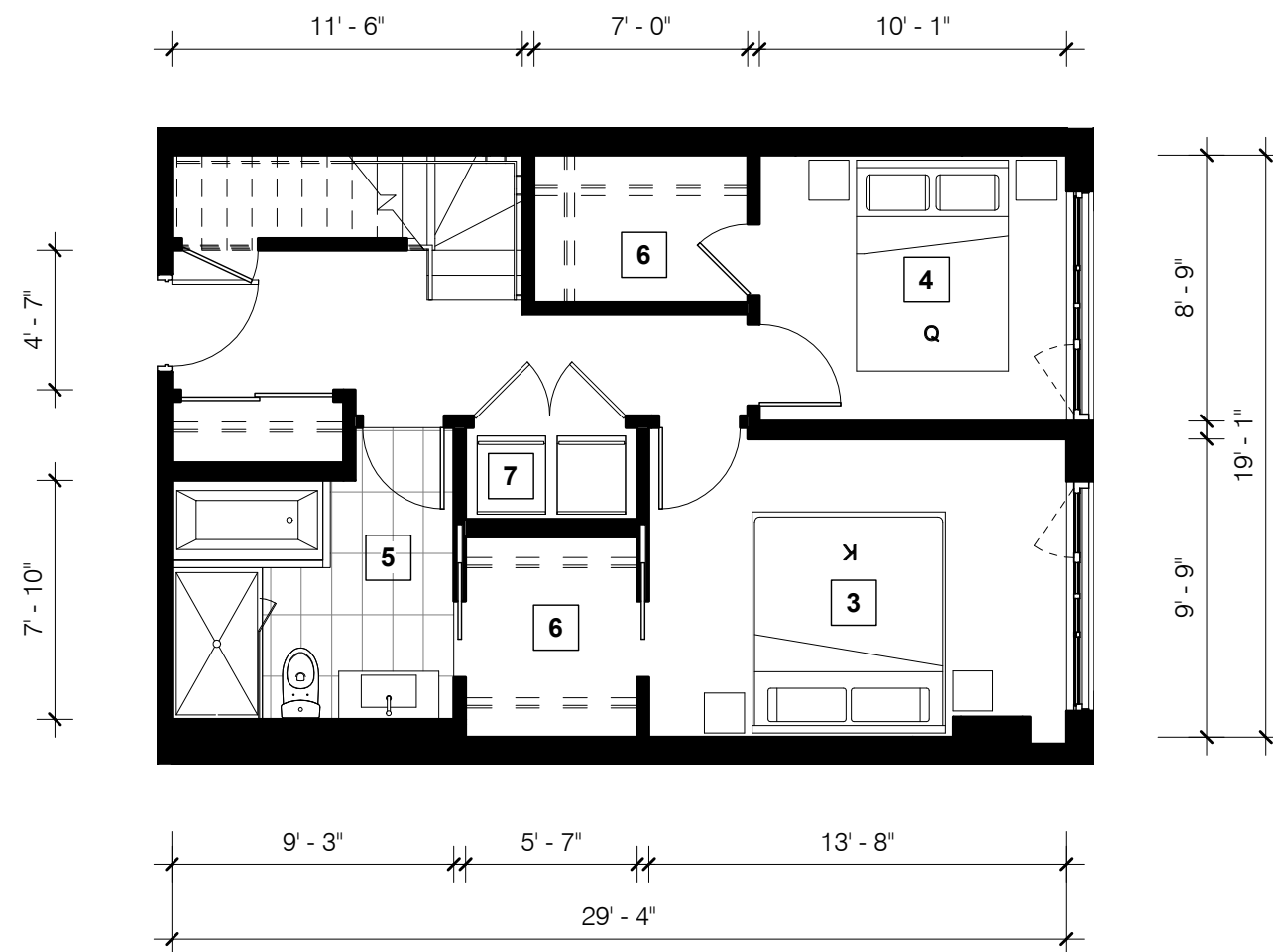
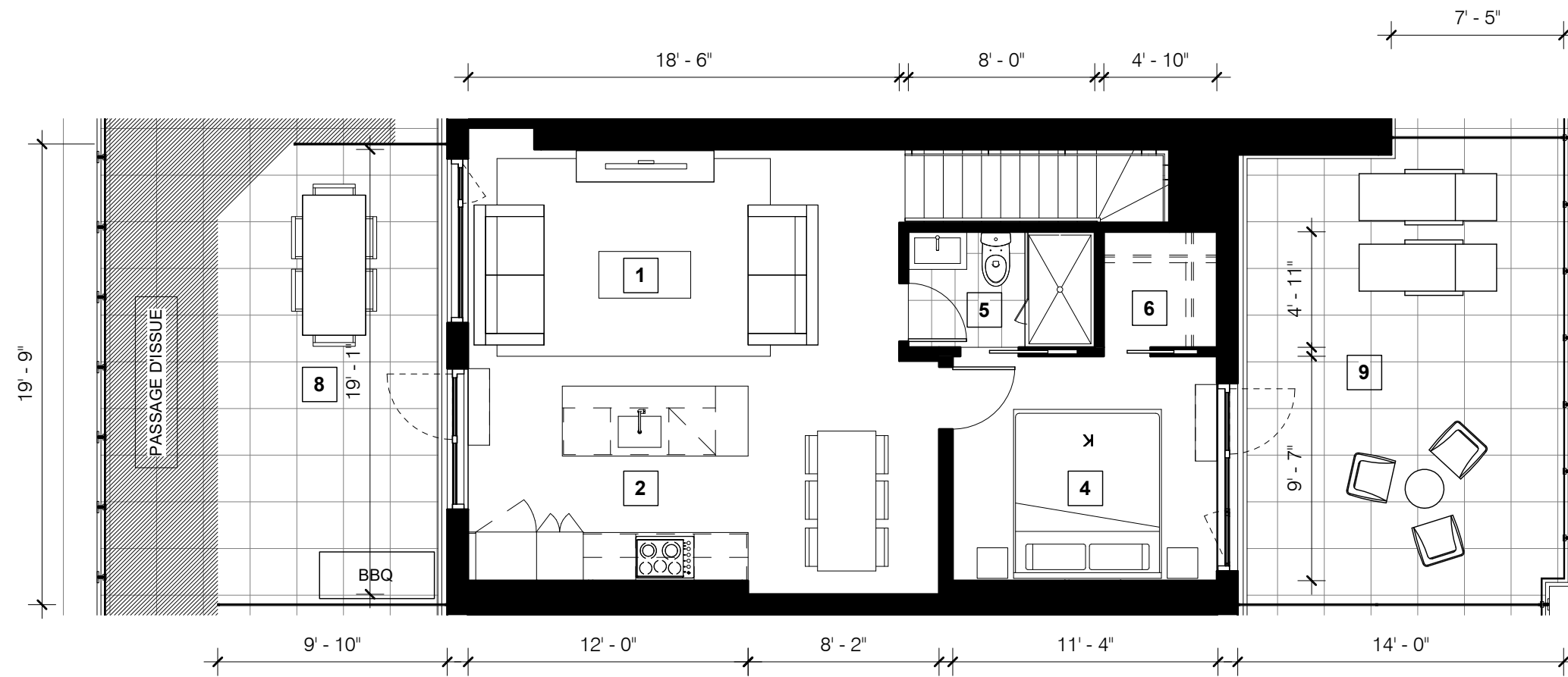

**NOTE :**

Les plans et dimensions sont préliminaires et peuvent être sujets à changement sans préavis. La superficie indiquée est brute, approximative et donnée à titre indicatif seulement.

Plans and dimensions are preliminary and subject to modifications without advanced notice. Specified gross area is approximate and information purpose only.

SIGNATURE: \_\_\_\_\_ DATE: \_\_\_\_\_

# DD9\_P3

NIV. 6 884 pi.ca./sq.ft.  
NIV. MEZZANINE 720 pi.ca./sq.ft.  
TOTAL 1604

- 1 séjour / living room
- 2 cuisine - salle à manger / kitchen - dining room
- 3 chambre principale / master bedroom
- 4 chambre / bedroom
- 5 salle de bain / bathroom
- 6 salle d'eau / powder room
- 7 walk-in
- 8 buanderie / laundry
- 9 balcon / balcony (97 pi.ca.)
- 10 terrasse / terrace (988 pi.ca.)

Unité(s) 626

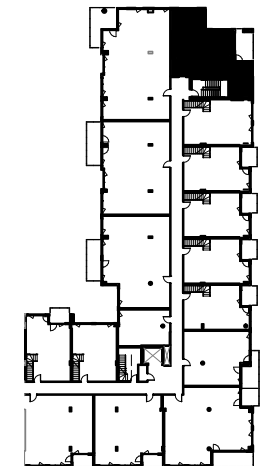

**NOTE :**

Les plans et dimensions sont préliminaires et peuvent être sujets à changement sans préavis. La superficie indiquée est brute, approximative et donnée à titre indicatif seulement.

Plans and dimensions are preliminary and subject to modifications without advanced notice. Specified gross area is approximate and information purpose only.

SIGNATURE: \_\_\_\_\_ DATE: \_\_\_\_\_

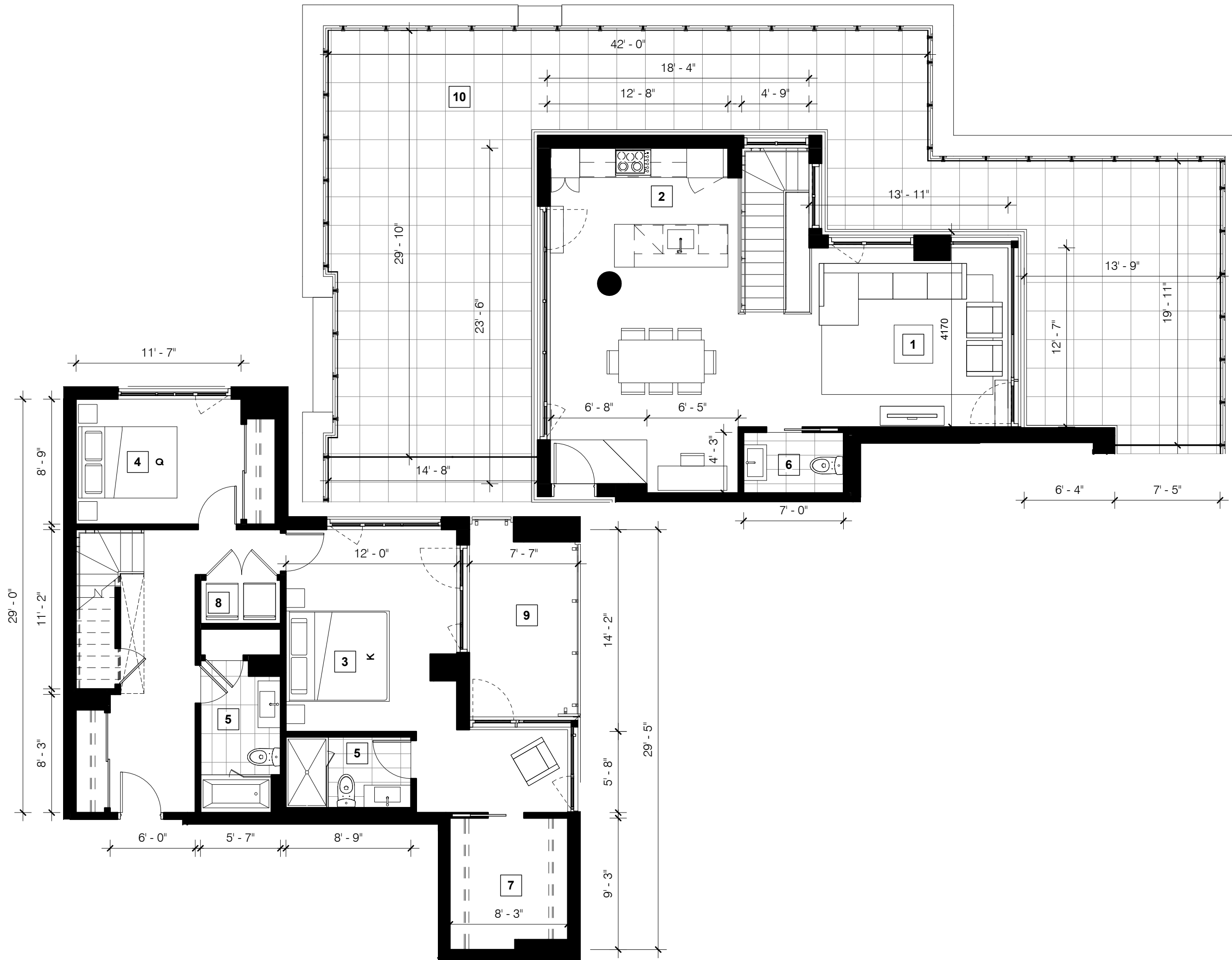

# DD10\_P3

NIV. 6 153 pi.ca./sq.ft.  
NIV. MEZZANINE 1489 pi.ca./sq.ft.  
TOTAL 1641

- 1 séjour / living room
- 2 cuisine - salle à manger / kitchen - dining room
- 3 chambre principale / master bedroom
- 4 chambre / bedroom
- 5 salle de bain / bathroom
- 6 walk-in
- 7 buanderie / laundry
- 8 terrasse / terrace (1457 pi.ca)

Unité(s) 619

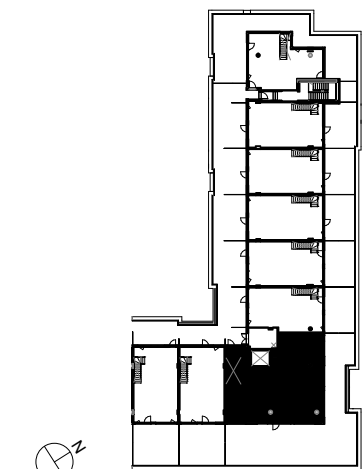

NOTE :

Les plans et dimensions sont préliminaires et peuvent être sujets à changement sans préavis. La superficie indiquée est brute, approximative et donnée à titre indicatif seulement.

Plans and dimensions are preliminary and subject to modifications without advanced notice. Specified gross area is approximate and information purpose only.

SIGNATURE: \_\_\_\_\_ DATE: \_\_\_\_\_

25/03/2019

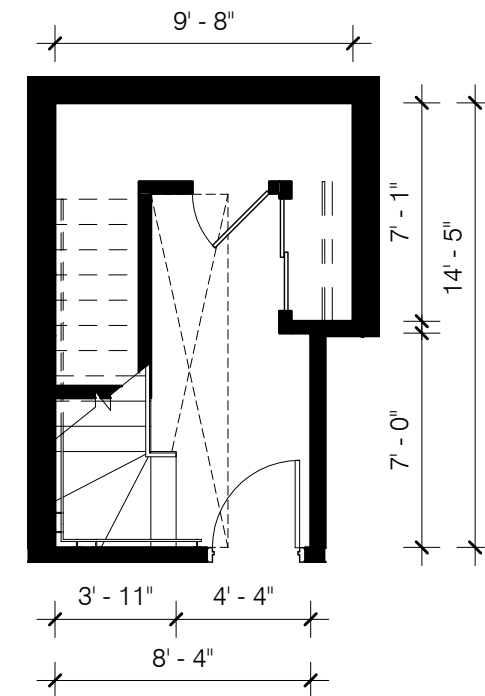
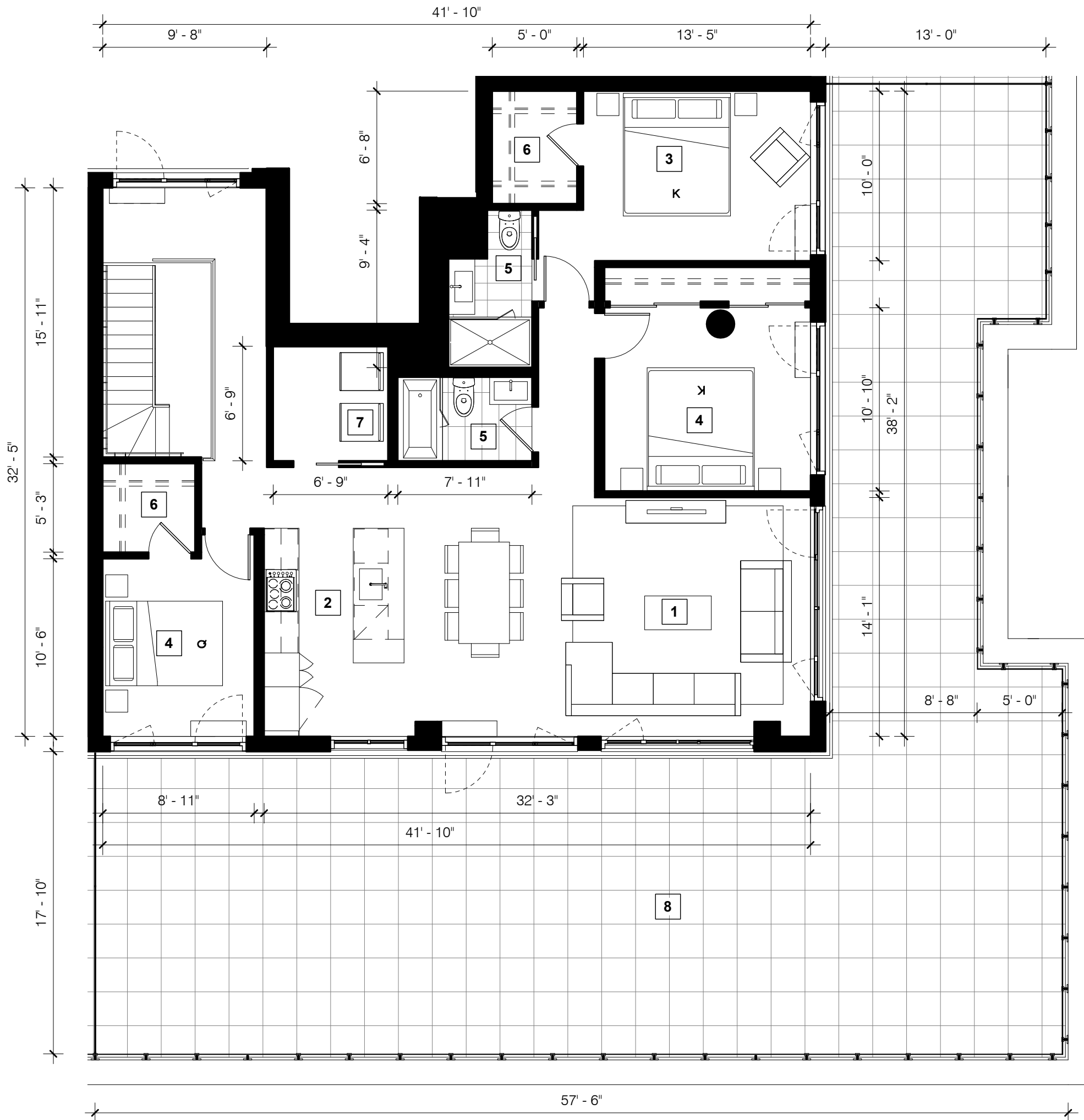

# DD11\_P3

NIV. 6 562 pi.ca./sq.ft.  
NIV. MEZZANINE 685 pi.ca./sq.ft.  
TOTAL 1246

- 1 séjour / living room
- 2 cuisine - salle à manger / kitchen - dining room
- 3 chambre principale / master bedroom
- 4 chambre / bedroom
- 5 salle de bain / bathroom
- 6 walk-in
- 7 buanderie / laundry
- 8 balcon / balcony (51pi.ca.)
- 9 terrasse / terrace (106pi.ca.)
- 10 terrasse / terrace (355pi.ca.)

Unité(s) 613

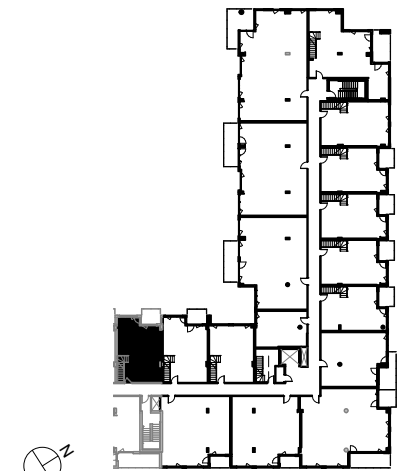

**NOTE :**

Les plans et dimensions sont préliminaires et peuvent être sujets à changement sans préavis. La superficie indiquée est brute, approximative et donnée à titre indicatif seulement.

Plans and dimensions are preliminary and subject to modifications without advanced notice. Specified gross area is approximate and information purpose only.

SIGNATURE: \_\_\_\_\_ DATE: \_\_\_\_\_

