

P4_C50

679 pi.ca./sq.ft.

- 1 séjour - salle à manger - cuisine / living room dining room kitchen
- 2 chambre principale / master bedroom
- 3 chambre / bedroom
- 4 salle de bain - buanderie / bathroom - laundry
- 5 buanderie / laundry



Unité(s) 308 408 508

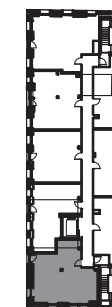

NOTE :

Les plans et dimensions sont préliminaires et peuvent être sujets à changement sans préavis. La superficie indiquée est brute, approximative et donnée à titre indicatif seulement.

Plans and dimensions are preliminary and subject to modifications without advanced notice. Specified gross area is approximate and information purpose only.

SIGNATURE: _____ DATE: _____