

DD3-1_P2B

NIV. 6 1367 ft²
 NIV. TOIT 719 ft²
 TOTAL: 2090 ft²

- 1 séjour / living room
- 2 salle à manger / dining room
- 3 cuisine / kitchen
- 4 chambre principale / master bedroom
- 5 chambre / bedroom
- 6 salle de bain / bathroom
- 7 walk-in
- 8 buanderie / laundry
- 9 bureau / office
- 10 balcon / balcony (65 pi.ca.)
- 11 balcon / balcony (65 pi.ca.)
- 12 terrasse / terrace (323 pi.ca.)

Unité(s)
603

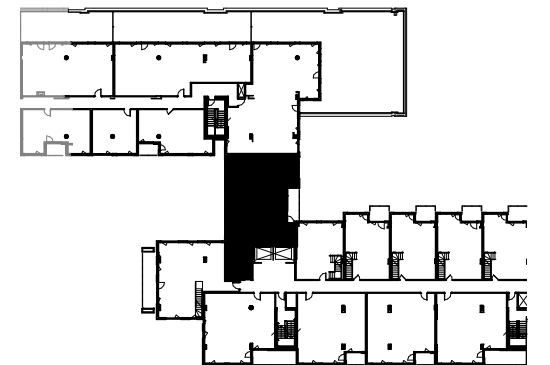

NOTE :
 Les plans et dimensions sont préliminaires et peuvent être sujets à changement sans préavis. La superficie indiquée est brute, approximative et donnée à titre indicatif seulement.

Plans and dimensions are preliminary and subject to modifications without advanced notice. Specified gross area is approximate and information purpose only.

SIGNATURE: _____ DATE: _____

06/06/2018

