

# DD2-1\_P2B

NIV. 6 544 ft<sup>2</sup>  
 NIV. TOIT 931 ft<sup>2</sup>  
 TOTAL: 1477 ft<sup>2</sup>

- 1 séjour / living room
- 2 salle à manger / dining room
- 3 cuisine / kitchen
- 4 chambre principale / master bedroom
- 5 chambre / bedroom
- 6 salle de bain / bathroom
- 7 salle d'eau / powder room
- 8 walk-in
- 9 buanderie / laundry
- 10 terrasse / terrace (656 pi.ca)

Unité(s)  
605

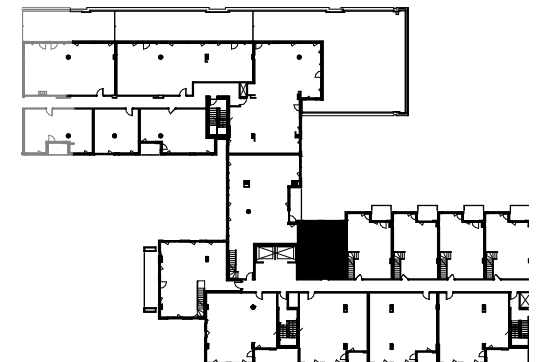

NOTE :

Les plans et dimensions sont préliminaires et peuvent être sujets à changement sans préavis. La superficie indiquée est brute, approximative et donnée à titre indicatif seulement.

Plans and dimensions are preliminary and subject to modifications without advanced notice. Specified gross area is approximate and information purpose only.

SIGNATURE: \_\_\_\_\_ DATE: \_\_\_\_\_

06/06/2018

