

CC1-1_P2B

NIV. 6 562 ft²
 NIV. TOIT 685 ft²
 TOTAL: 1247 ft²

- 1 séjour / living room
- 2 cuisine - salle à manger / kitchen - dining room
- 3 chambre principale / master bedroom
- 4 chambre / bedroom
- 5 salle de bain / bathroom
- 6 salle d'eau / powder room
- 7 walk-in
- 8 buanderie / laundry
- 9 balcon / balcony (39 pi.ca.)
- 10 terrasse / terrace (130 pi.ca.)
- 11 terrasse / terrace (355 pi.ca.)

Unité(s)
 607 611

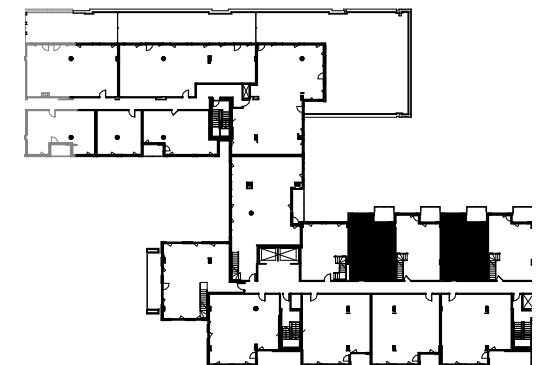

NOTE :

Les plans et dimensions sont préliminaires et peuvent être sujets à changement sans préavis. La superficie indiquée est brute, approximative et donnée à titre indicatif seulement.

Plans and dimensions are preliminary and subject to modifications without advanced notice. Specified gross area is approximate and information purpose only.

SIGNATURE: _____ DATE: _____

06/06/2018

