

C36_P2B

1123 pi.ca./sq.ft.

- 1 séjour / living room
- 2 cuisine - salle à manger / kitchen - dining room
- 3 chambre principale / master bedroom
- 4 chambre / bedroom
- 5 salle de bain / bathroom
- 6 walk-in
- 7 buanderie / laundry
- 8 terrasse / terrace (312 pi.ca)

Unité(s)

103

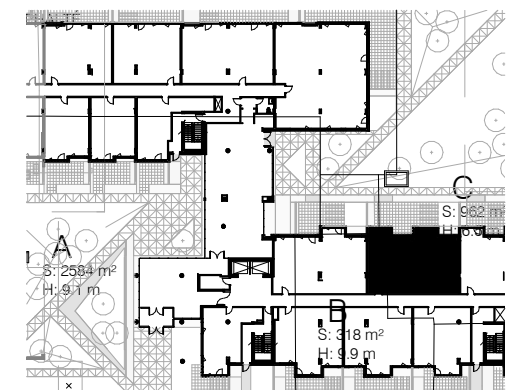

NOTE :

Les plans et dimensions sont préliminaires et peuvent être sujets à changement sans préavis. La superficie indiquée est brute, approximative et donnée à titre indicatif seulement.

Plans and dimensions are preliminary and subject to modifications without advanced notice. Specified gross area is approximate and information purpose only.

SIGNATURE: _____ DATE: _____

06/06/2018

