

B7_P2B

582 pi.ca./sq.ft.

- 1 séjour / living room
- 2 cuisine - salle à manger / kitchen - dining room
- 3 chambre / bedroom
- 4 salle de bain / bathroom
- 5 buanderie / laundry
- 6 terrasse / terrace (103 pi.ca.)

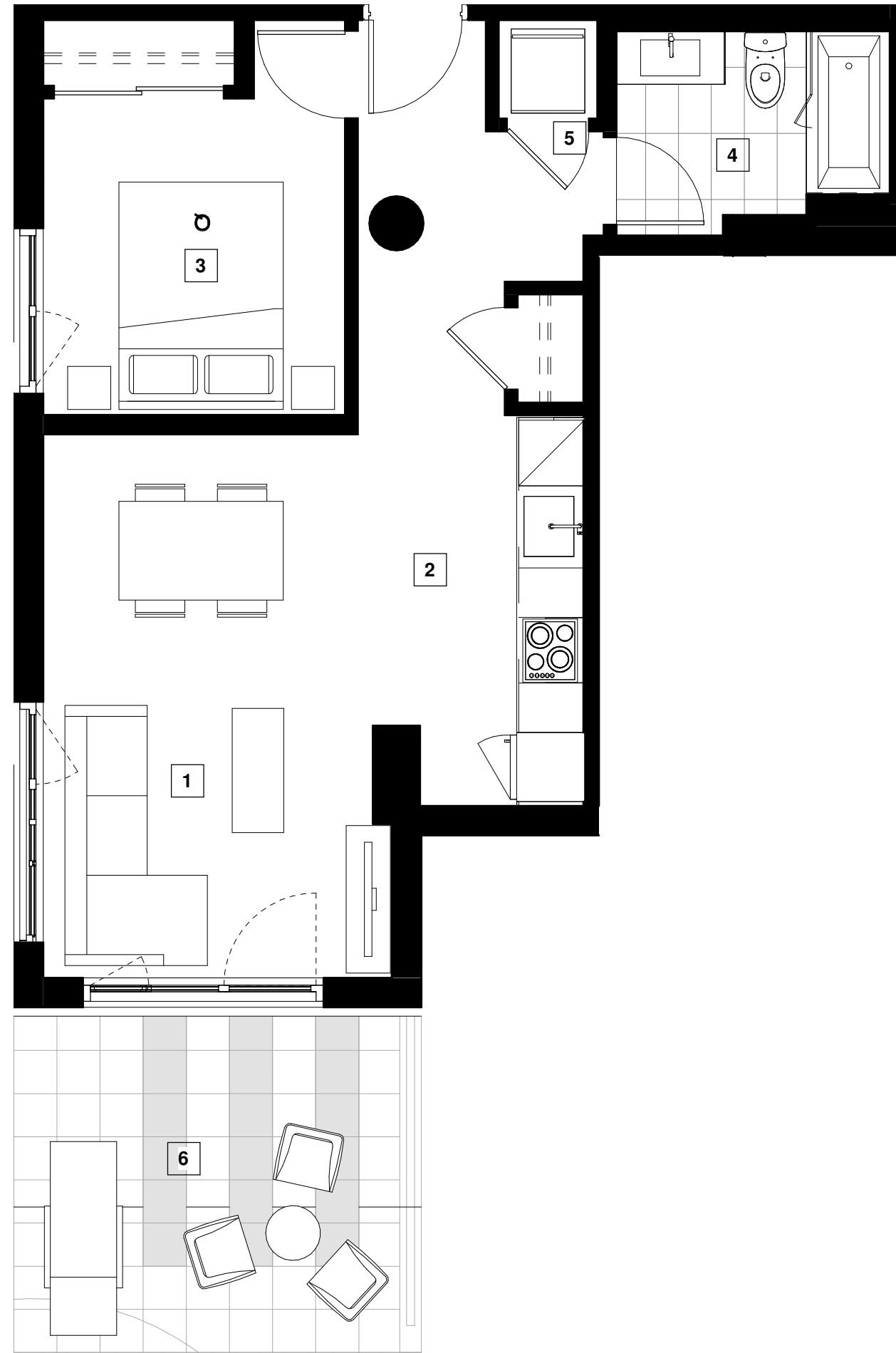

Unité(s)

100

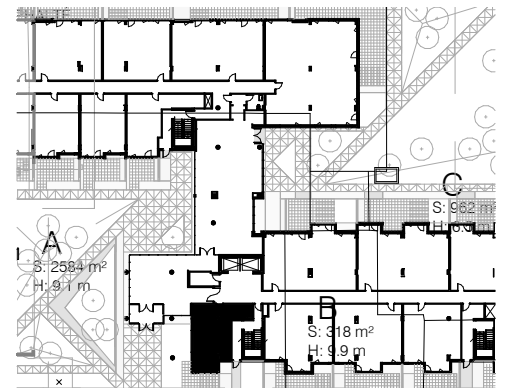

NOTE :

Les plans et dimensions sont préliminaires et peuvent être sujets à changement sans préavis. La superficie indiquée est brute, approximative et donnée à titre indicatif seulement.

Plans and dimensions are preliminary and subject to modifications without advanced notice. Specified gross area is approximate and information purpose only.

SIGNATURE: _____ DATE: _____

06/06/2018