

A8_P2B

273 pi.ca./sq.ft.

- 1 séjour-chambre / bedroom-living room
- 2 cuisine - salle à manger / kitchen - dining room
- 3 salle de bain / bathroom
- 4 buanderie / laundry
- 5 Juliette / Juliette balcony (7 pi.ca.)

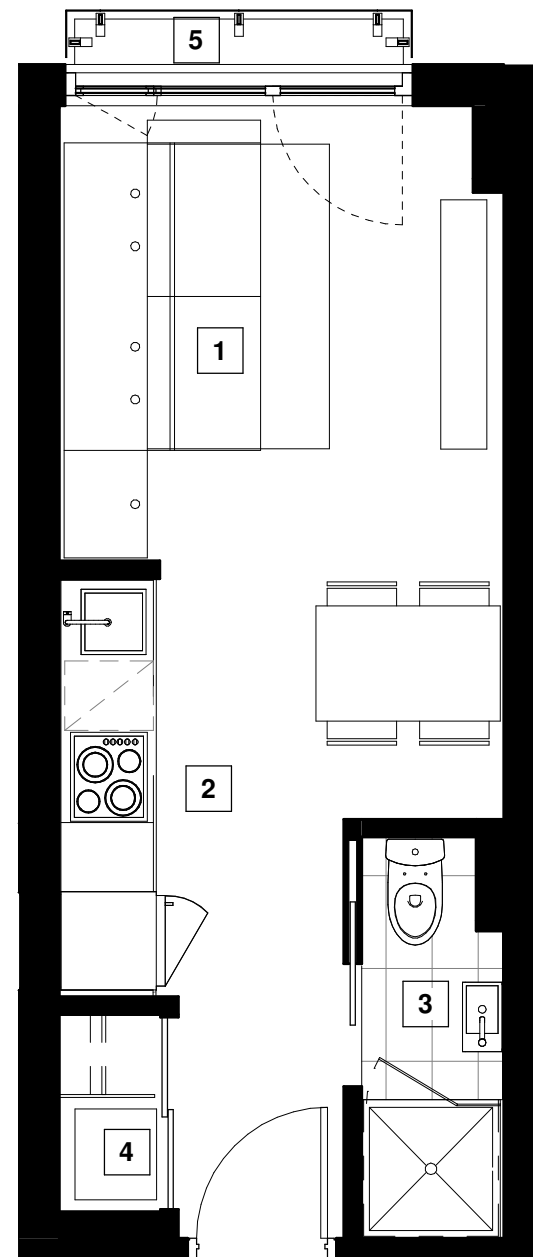

Unité(s)

| | | | |
|-----|-----|-----|-----|
| 205 | 207 | 305 | 307 |
| 405 | 407 | 505 | 507 |

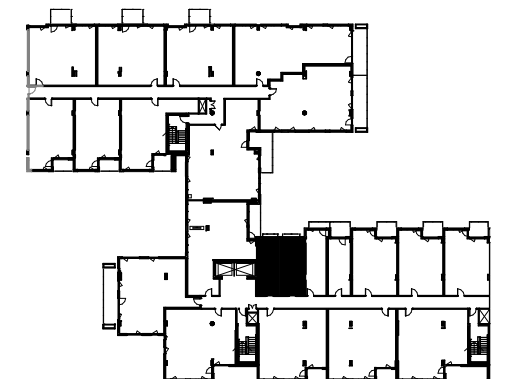

NOTE :

Les plans et dimensions sont préliminaires et peuvent être sujets à changement sans préavis. La superficie indiquée est brute, approximative et donnée à titre indicatif seulement.

Plans and dimensions are preliminary and subject to modifications without advanced notice. Specified gross area is approximate and information purpose only.

SIGNATURE: _____ DATE: _____

06/06/2018